

Generālprojektētājs:

SIA "RBD"

Reģ. nr. LV40103475577

Jur. adrese: Kooperatīva iela 6, Preiļi, Preiļu nov., LV - 5301

Būv. Reģ. nr. 9705-R

Projektētājs:

SIA "BRD Complete"

Reģ. nr. LV40103522068

Jur. adrese: Rīga, Sergeja Eizenšteina iela 79-100, LV-1079

Būv. Reģ. nr. 10220-R

Pasūtītājs:

SIA „Ķekavas nami”,

Rāmavas iela 17, Rāmava,

Ķekavas novads, LV-2111,

PVN reģ.Nr. LV40003359306

Pasūtījuma nr.: RBD/SL-82

Objekts: Daudzdzīvokļu ēka

Adrese: Nākotnes iela 8, Ķekava, Ķekavas pag., Ķekavas nov., LV-2123

Būves kadastra apzīmējums: 80700081269001

Projekts: Energoefektivitātes paaugstināšanas projekts dzīvojamai mājai

Stadija: Vienkāršotā fasādes atjaunošana AK

Projekta sadaļas marka: Inženierisīnājuma daļa AVK, SM

Sējuma nr.: 2

Projektētāja uzņēmuma
atbildīgā persona:

Ronalds Stālmanis RBD valdes loceklis

Projekta daļas vadītājs:

Edgars Ziemelis nr.3-00266

Izstrādāja:

Edgars Ziemelis nr.3-00266

Rīga, 2017. gads

SIA „RBD”

PVN Reģ. Nr. LV40103475577

Kooperatīva iela 6, Preiļi, Preiļu nov., LV-5301

e-mail: rbdprojekti@gmail.com Tālr.: +371 26601026

Kekavas novada pašvaldības būvvaldei

Apliecinājuma karte

Būvniecības ierosinātājs (pasūtītājs)

SIA "Kekavas nami"

(fiziskās personas vārds, uzvārds vai juridiskās personas nosaukums)

reģ. nr. 40003359306

(fiziskās personas kods vai juridiskās personas reģistrācijas numurs)

Rāmavas iela 17, Rāmava, Kekavas nov., LV-2111, tālr. 29126835

(dzīvesvieta vai juridiskā adrese, tālruņa numurs)

juris@kekavasnami.lv

(elektroniskā pasta adrese)

Lūdzu izskatīt iesniegumu apkures un siltummezgla sistēmas iekšējo tīklu atjaunošanai
(inženierbūves vai iekšējā inženiertīkla nosaukums)

būvniecībai/nojaukšanai.

I. Ieceres dokumentācija

1. Būvniecības veids (vajadzīgo atzīmēt):

- jauna būvniecība ierīkošana nojaukšana
 atjaunošana pārbūve

2. Ziņas par būvniecības ieceres objektu:

1) inženierbūves grupa II grupa

(atbilstoši vispārīgajiem būvnoteikumiem)

2) inženierbūves veids vai iekšējais inženiertīkls (vajadzīgo atzīmēt):

- inženiertīkla pievads ūdens ieguves urbums **iekšējais inženiertīkls**
 grodu aka avota kaptāža cita inženierbūve

3) inženierbūves esošais lietošanas veids (kods) 1122

(atbilstoši būvju klasifikācijai)

4) inženierbūves paredzētais veids (kods) 1122

(atbilstoši būvju klasifikācijai)

5) inženierbūves kadastra apzīmējums (esošām inženierbūvēm) _____

6) inženierbūves apbūves laukums (neattiecas uz inženiertīkla pievadu) (m²) _____

7) grodu akas vai ūdens ieguves urbuma dziļums (m) _____

8) inženierbūves garums (attiecas uz inženiertīkla pievadu) (m) _____

9) inženierbūves materiāls tērauda caurules

- 10) nojaukšanas metode (nojaukšanas gadījumā) _____
 11) būvniecībā radīto atkritumu apsaimniekošana (nojaukšanas gadījumā) _____
 12) būvniecībā radīto atkritumu apjoms (nojaukšanas gadījumā) _____
 13) būvniecībā radīto atkritumu pārstrādes un apglabāšanas vieta (nojaukšanas gadījumā) _____
 14) teritorijas sakārtošanas veids (nojaukšanas gadījumā) _____

3. Ziņas par skarto nekustamo īpašumu vai tā daļu:

- 1) nekustamā īpašuma kadastra numurs 80700081269001
 2) zemes vienības vai būves adrese Nākotnes iela 8, Ķekava, Ķekavas pagasts, Ķekavas novads, LV-2123
 3) zemes vienības, būves vai tās daļas kadastra apzīmējums 80700081269
 4) ja būvniecība paredzēta mežā (ja netiek paredzēta nojaukšana):
 a) meža kvartāla numurs _____
 b) meža nogabala numurs _____
 c) atmežojamā platība sadalījumā pa meža nogabaliem _____

4. Ziņas par būvniecības finansējuma avotu:

- privātie līdzekļi
 publisko tiesību juridiskās personas līdzekļi
 Eiropas Savienības politiku instrumentu līdzekļi
 citi ārvalstu finanšu palīdzības līdzekļi

5. Pilnvarotā persona SIA "Ķekavas nami",
 (fiziskās personas vārds, uzvārds, personas kods, dzīvesvieta,
40003359306, Rāmavas iela 17, Rāmava, Ķekavas nov., LV-2111
 tālruna numurs, elektroniskā pasta adrese vai juridiskās personas nosaukums, reģistrācijas numurs,
tālr. 29126835, juris@kekavasnami.lv
 juridiskā adrese, tālruna numurs)

Juridiskās personas norādītā kontaktpersona Juris Firsts
 (vārds, uzvārds,
tālr. 29126835, juris@kekavasnami.lv
 tālruna numurs, elektroniskā pasta adrese)

6. Ieceres izstrādātājs SIA "RBD", Reģ. nr. LV40103475577
 (fiziskās personas vārds, uzvārds, personas kods,
Kooperatīva iela 6, Preiļi, Preiļu nov., LV – 5301
 sertifikāta numurs vai juridiskās personas nosaukums,
Būv. Reģ. nr. 9705-R, 26601026
 reģistrācijas numurs, reģistrācijas numurs būvkomersantu reģistrā)

7. Būvspeciālists(-i) EDGARS ZIEMELIS, 3-00266
 (vārds, uzvārds, sertifikāta numurs)

8. Ieceres izstrādātāja un būvspeciālista(-u) apliecinājumi:

Risinājumi atbilst paredzētajam lietošanas veidam, normatīvajiem aktiem, vietējās pašvaldības saistošajiem noteikumiem un saņemtajiem tehniskajiem un īpašajiem noteikumiem. Veicamās izmaiņas neietekmēs būves mehānisko stiprību un stabilitāti.

Ieceres izstrādātājs Edgars Ziemelis Ziemelis 20.05.2017.
(vārds, uzvārds, paraksts*) (datums)

Būvspeciālists(-i) Edgars Ziemelis Ziemelis 20.05.2017.
(vārds, uzvārds, paraksts*) (datums)

9. Būvniecības ierosinātāja (pasūtītāja) apliecinājumi un paraksti:

1) Apliecinu, ka pievienotie īpašuma apliecinājuma dokumenti (kopijas) ir autentiski, patiesi un pilnīgi, attiecībā uz objektu nav nekādu apgrūtinājumu, aizliegumu vai strīdu.

Būvniecības ierosinātājs (pasūtītājs) Juris Fiersts Fiersts 23.05.2017
(vārds, uzvārds, paraksts*) (datums)

2) Apliecinu robežzīmju esību apvidū (ja būvdarbi paredzēti lauku teritorijā).

Būvniecības ierosinātājs (pasūtītājs) _____
(vārds, uzvārds, paraksts*) (datums)

10. Pielikumā:

- 1) AVK UN SM PROJEKTS VZ 42 LAPĀM
2) _____

Aizpilda būvvalde

11. Inženierbūves kadastra apzīmējums 8040 008 1209 001
(ja tas nav norādīts apliecinājuma kartes 2. punktā)

12. Ieceres īstenošanas termiņš 16.08.2019.
(datums)

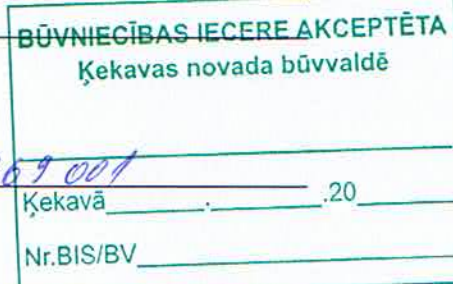

13. Būvvaldē iesniedzamie dokumenti (vajadzīgo atzīmēt):

- informācija par būvdarbu veicēju/būvētāju
 būvdarbu veicēja/būvētāja civiltiesiskās atbildības obligātās apdrošināšanas polises kopija
 atbildīgā būvspeciālista saistību raksts
 citi dokumenti, ja to paredz normatīvie akti _____

14. Būvvaldes atzīme par būvniecības ieceres akceptu _____

(datums)

Būvvaldes atbildīgā amatpersona _____

Ķekavas novads
Būvvaldes vadītāja
Inese Aizstraute

(amats)

Ķekavā 16.08.2014
Nr.BIS/BV 3.3-2014-899

(vārds, uzvārds, paraksts*)

(datums)

15. Atzīme par būvdarbu uzsākšanas nosacījumu izpildi _____

(datums)

Būvdarbu veicējs/būvētājs _____

(fiziskās personas vārds, uzvārds, personas kods,

dzīvesvieta, tālruņa numurs vai juridiskās personas nosaukums, reģistrācijas numurs,

reģistrācijas numurs būvkomersantu reģistrā, juridiskā adrese, tālruņa numurs)

Būvvaldes atbildīgā amatpersona _____

(amats)

(vārds, uzvārds, paraksts*)

(datums)

16. Lēmums par atteikšanos akceptēt ieceri

Lēmuma numurs _____ datums _____

Būvvaldes atbildīgā amatpersona _____

(amats)

(vārds, uzvārds, paraksts*)

(datums)

II. Būvdarbu pabeigšana

17. Informācija par būvdarbu pabeigšanu

Apliecinu, ka būvdarbi ir pabeigti atbilstoši būvniecības iecerei un normatīvo aktu prasībām, teritorija ir sakārtota un visi būvniecībā radušies atkritumi ir apsaimniekoti atbilstoši normatīvajos aktos noteiktajām prasībām, un iesniedzu šādus dokumentus:

1) _____

2) _____

Informēju, ka būvniecībā radīto atkritumu apsaimniekošanu veica

_____ (atkritumu apsaimniekotāja nosaukums)

Būvniecības ierosinātājs (pasūtītājs) _____

(vārds, uzvārds, paraksts*)

(datums)

18. Būvdarbu garantijas termiņš

Būvdarbu defektus, kas atklājušies _____ gadu laikā pēc inženierbūves/iekšējā inženiertīkla (nevajadzīgo svītrot) pieņemšanas ekspluatācijā, būvdarbu veicējs novērsīs par saviem līdzekļiem.

19. Būvdarbu pārbaude

Objekts apsekots _____
(datums)

Konstatēts, ka būvdarbi ir/nav veikti (vajadzīgo pasvītrot) atbilstoši akceptētajai ieceres dokumentācijai.

20. Lēmums par konstatētajām atkāpēm no akceptētās būvniecības ieceres vai būvniecību reglamentējošajiem normatīvajiem aktiem

Lēmuma numurs _____ datums _____

Lēmuma izpildes termiņš _____
(datums)

Būvvaldes atbildīgā amatpersona _____
(amats)

(vārds, uzvārds, paraksts*)

(datums)

21. Atzīme par būvdarbu pabeigšanu _____
(datums)

Būvvaldes atbildīgā amatpersona _____
(amats)

(vārds, uzvārds, paraksts*)

(datums)

Piezīmes.

1. Pieaicinātos būvspeciālistus norāda 7. punktā, un tie paraksta 8. punktā ietverto apliecinājumu.

2. * Dokumenta rekvizītu "paraksts" neaizpilda, ja elektroniskais dokuments ir sagatavots atbilstoši normatīvajiem aktiem par elektronisko dokumentu noformēšanu.

3. Katru apliecinājuma kartes daļu aizpilda atsevišķi – izstrādājot ieceres dokumentāciju un pabeidzot būvdarbus.

4. Apliecinājuma kartes attiecīgās ailes paplašina, ja nepieciešams atspoguļot vairāk informācijas.

5. Ja vienlaikus ar inženierbūves vai iekšējā inženiertīkla būvēšanu paredzēts īstenot citu pirmās grupas būves būvēšanu, apliecinājuma karti papildina ar informāciju par attiecīgo citu būvējamo būvi un dokumentiem atbilstoši citiem speciālajiem būvnoteikumiem.

6. Ja būvniecības ierosinātājs (pasūtītājs) ir ārvalstnieks, kuram nav piešķirts Latvijas Republikas Iedzīvotāju reģistra personas kods, vai ārvalsts juridiskā persona, kas nav reģistrēta Latvijas Republikas Uzņēmumu reģistra vestajos reģistros, apliecinājuma kartē informāciju par būvniecības ierosinātāju (pasūtītāju) norāda, ciktāl tā ir attiecināma, un papildus norāda fiziskās personas dzimšanas datumu vai juridiskās personas dibināšanas datumu, fiziskās personas dzimšanas vietu vai juridiskās personas juridisko adresi un fiziskās personas valstspiederību.

SATURA RĀDĪTĀJS
APKURE, VENTILĀCIJA UN GAISA KONDICIONĒŠANA (AVK, SM)
(APKURE, SILTUMMEZGLS)

| Dokumenta nosaukums | | Lapas Nr. |
|--|---------------------------------------|-----------|
| Satura rādītājs | | 1 |
| Projekta sastāvs | | 2 |
| Zemesgrāmata | | 3 |
| Zemes robežas plāns | | 4 |
| Nekustamā īpašuma tehniskā pase | | 5 |
| Inventerizācijas lieta | | 7 |
| Skaidrojošs apraksts | | 25 |
| AVK-1 | Vispārīgie rādītāji. | 27 |
| AVK-2 | Pagrabstāva plāns. Apkures sistēma. | 28 |
| AVK-3 | 1. stāva plāns. Apkures sistēma. | 29 |
| AVK-4 | 2. - 3. stāva plāns. Apkures sistēma. | 30 |
| AVK-5 | Stāvvadu shēmas. Apkures sistēma. | 31 |
| AVK-6 | Stāvvadu shēmas. Apkures sistēma. | 32 |
| AVK-7 | Stāvvadu shēmas. Apkures sistēma. | 33 |
| AVK-8 | Stāvvadu shēmas. Apkures sistēma. | 34 |
| AVK-9 | Stāvvadu shēmas. Apkures sistēma. | 35 |
| AVK-10 | Siltummezgla principiālā shēma | 36 |
| Materiālu un iekārtu specifikācija. Apkure. | | 37 |
| Lēmums par būvspeciālista tiesībām veikt patstāvīgo praksi | | 39 |
| Sadarbības līgums | | 40 |
| Profesionālās darbības civiltiesiskās atbildības apdrošināšanas polise | | 41 |
| Pielikums Nr.1 polisei | | 42 |

PROJEKTA SASTĀVS

1. Vienkāršotā fasādes atjaunošana - TIS, GP, AR, DOP Sējums Nr.1
2. Apkure, ventilācija un gaisa kondicionēšana – AVK, SM (apkure, siltummezgls) Sējums Nr.2

Informāciju pieprasīja Daiga Ozola 23.04.2014 09:40:27

RĪGAS RAJONA TIESAS ZEMESGRĀMATU NODAĻA

Ķekavas pagasta zemesgrāmatas nodaļums Nr. 3003

Kadastra numurs: 8070 008 1269

Nosaukums: Atvari

Adrese: Nākotnes iela 8, Ķekava, Ķekavas pag., Ķekavas nov.

| Ieraksta Nr. | I. daļa 1. iedaļa Nekustams īpašums, servitūti un reālīstas | Daļa | Platība, lielums |
|--------------|--|------|------------------|
| 1.1. | Zemes gabals ar kadastra numuru 8070- 008- 1269. | | 0.2281 ha |
| 2.1. | Zemes īpašuma platība pēc kadastrālās uzmērīšanas. Žurnāls Nr. 9128(2000), lēmuma datums: 02.06.2000, tiesnesis Viviāna Zīpa | | |
| 3.1. | Uz zemes gabala atrodas dzīvojamā ēka. | | |
| 4.1. | Trīsstāvu dzīvojamā ēka sastāv no trīsdesmit dzīvokļu īpašumiem, dzīvokļu kopējā platība 1943.20 kv.m, dzīvojamās mājas kopējā platība 2561.85 kv.m. Žurnāls Nr. 5924(2001), lēmuma datums: 23.04.2001, tiesnesis Oļita Blūmfelde | | |
| 5.1. | Atzīme - dzīvokļa īpašumam Nr. 24 atvērt nodalījumu Nr. 3003-24. Žurnāls Nr. 6018(2001), lēmuma datums: 27.04.2001, tiesnesis Liāna Bērziņa | | |
| 6.1. | Atzīme - dzīvokļa īpašumam Nr. 28 atvērt nodalījumu Nr. 3003-28. Žurnāls Nr. 7203(2001), lēmuma datums: 03.05.2001, tiesnesis Oļita Blūmfelde | | |
| 7.1. | Atzīme - dzīvokļa īpašumam Nr. 18 atvērt nodalījumu Nr. 3003-18. Žurnāls Nr. 8199(2001), lēmuma datums: 10.05.2001, tiesnesis Skaidrite Temļakova | | |
| 8.1. | Atzīme - dzīvokļa īpašumam Nr. 29 atvērt nodalījuma Nr. 3003-29. Žurnāls Nr. 300000018472, lēmuma datums: 31.05.2001, tiesnesis Liāna Bērziņa | | |
| 9.1. | Atzīme - dzīvokļa īpašumam Nr. 17 atvērt nodalījuma Nr. 3003-17. Žurnāls Nr. 300000026778, lēmuma datums: 15.06.2001, tiesnesis Ināra Zariņa | | |
| 10.1. | Atzīme - dzīvokļa īpašumam Nr. 11 atvērt nodalījuma Nr. 3003-11. Žurnāls Nr. 300000033539, lēmuma datums: 25.06.2001, tiesnesis Viviāna Zīpa | | |
| 11.1. | Atzīme - dzīvokļa īpašumam Nr. 19 atvērt nodalījuma Nr. 3003-19. Žurnāls Nr. 300000074420, lēmuma datums: 27.08.2001, tiesnesis Viviāna Zīpa | | |
| 12.1. | Atzīme - dzīvokļa īpašumam Nr. 30 atvērt nodalījuma Nr. 3003-30. Žurnāls Nr. 300000099600, lēmuma datums: 28.09.2001, tiesnesis Oļita Blūmfelde | | |
| 13.1. | Atzīme - dzīvokļa īpašumam Nr. 10 atvērt nodalījuma Nr. 3003-10. Žurnāls Nr. 300000111677, lēmuma datums: 10.10.2001, tiesnesis Viviāna Zīpa | | |
| 14.1. | Atzīme - dzīvokļa īpašumam Nr. 14 atvērt nodalījuma Nr. 3003-14. Žurnāls Nr. 300000174973, lēmuma datums: 10.01.2002, tiesnesis Velta Karzone-Kere | | |
| 15.1. | Atzīme - dzīvokļa īpašumam Nr. 15 atvērt nodalījuma Nr. 3003-15. Žurnāls Nr. 300000174982, lēmuma datums: 10.01.2002, tiesnesis Velta Karzone-Kere | | |
| 16.1. | Atzīme - dzīvokļa īpašumam Nr. 1 atvērt nodalījuma Nr. 3003-1. Žurnāls Nr. 300000186865, lēmuma datums: 12.02.2002, tiesnesis Māra Balode | | |
| 17.1. | Atzīme - dzīvokļa īpašumam Nr. 16 atvērt nodalījuma Nr. 3003-16. Žurnāls Nr. 300000192449, lēmuma datums: 08.02.2002, tiesnesis Velta Karzone-Kere | | |
| 18.1. | Atzīme - dzīvokļa īpašumam Nr. 22 atvērt nodalījuma Nr. 3003-22. Žurnāls Nr. 300000278675, lēmuma datums: 16.07.2002, tiesnesis Velta Karzone-Kere | | |
| 19.1. | Atzīme - dzīvokļa īpašumam Nr. 5 atvērt nodalījuma Nr. 3003-5. Žurnāls Nr. 300000308056, lēmuma datums: 21.08.2002, tiesnesis Oļita Blūmfelde | | |
| 20.1. | Atzīme - dzīvokļa īpašumam Nr. 3 atvērt nodalījuma Nr. 3003-3. Žurnāls Nr. 300000321921, lēmuma datums: 24.09.2002, tiesnesis Viviāna Zīpa | | |
| 21.1. | Atzīme - dzīvokļa īpašumam Nr. 27 atvērt nodalījuma Nr. 3003-27. Žurnāls Nr. 300000436765, lēmuma datums: 18.03.2003, tiesnesis Liāna Bērziņa | | |
| 22.1. | Atzīme - dzīvokļa īpašumam Nr. 4 atvērt nodalījuma Nr. 3003-4. Žurnāls Nr. 300000559947, lēmuma datums: 23.09.2003, tiesnesis Ināra Zariņa | | |
| 23.1. | Atzīme - dzīvokļa īpašumam Nr. 25 atvērt nodalījuma Nr. 3003-25. Žurnāls Nr. 300000620584, lēmuma datums: 09.12.2003, tiesnesis Dace Jansone | | |
| 24.1. | Atzīme - dzīvokļa īpašumam Nr. 9 atvērt nodalījuma Nr. 3003-9. Žurnāls Nr. 300000678576, lēmuma datums: 17.02.2004, tiesnesis Sarmīte Stūrmane | | |
| 25.1. | Atzīme - dzīvokļa īpašumam Nr. 2 atvērt nodalījuma Nr. 3003-2. Žurnāls Nr. 300000690378, lēmuma datums: 08.03.2004, tiesnesis Skaidrite Temļakova | | |
| 26.1. | Atzīme - dzīvokļa īpašumam Nr. 8 atvērt nodalījuma Nr. 3003-8. Žurnāls Nr. 300000716050, lēmuma datums: 31.03.2004, tiesnesis Velta Karzone-Kere | | |
| 27.1. | Atzīme - dzīvokļa īpašumam Nr. 13 atvērt nodalījuma Nr. 3003-13. Žurnāls Nr. 300001049221, lēmuma datums: 10.05.2005, tiesnesis Oļita Blūmfelde | | |
| 28.1. | Atzīme - dzīvokļa īpašumam Nr. 26 atvērt nodalījuma Nr. 3003-26. Žurnāls Nr. 300001184430, lēmuma datums: 22.09.2005, tiesnesis Skaidrite Temļakova | | |
| 29.1. | Atzīme - dzīvokļa īpašumam Nr. 20 atvērt nodalījuma Nr. 3003-20. Žurnāls Nr. 300001609672, lēmuma datums: 20.09.2006, tiesnesis Sarmīte Stūrmane | | |

| | |
|-------|--|
| 30.1. | Atzīme - dzīvokļa īpašumam Nr. 21 atvērt nodalījuma Nr. 3003-21. Žurnāls Nr. 300001745831, lēmuma datums: 03.11.2006, tiesnesis Velta Karzoniē-Kere |
| 31.1. | Atzīme - dzīvokļa īpašumam Nr. 23 atvērt nodalījuma Nr. 3003-23. Žurnāls Nr. 300001773501, lēmuma datums: 06.12.2006, tiesnesis Ināra Zabarovska |
| 32.1. | Atzīme - dzīvokļa īpašumam Nr. 12 atvērt nodalījuma Nr. 3003-12. Žurnāls Nr. 300001846729, lēmuma datums: 04.01.2007, tiesnesis Oļita Biūmfelde |
| 33.1. | Atzīme - dzīvokļa īpašumam Nr. 7 atvērt nodalījuma Nr. 3003-7. Žurnāls Nr. 300001910258, lēmuma datums: 12.02.2007, tiesnesis Sarmīte Stūrmane |
| 34.1. | Atzīme - dzīvokļa īpašumam Nr. 23 atvērt nodalījuma Nr. 3003-23. Žurnāls Nr. 300001924357, lēmuma datums: 21.02.2007, tiesnesis Indra Kreicberga |

| Ieraksta Nr. | I. daļa 2. iedaļa No nekustama īpašuma atdalītie zemes gabali, servitūtu un reālāstu pārgrozījumi un dzēsumi | Daļa | Platība, lielums |
|--------------|---|------|------------------|
|--------------|---|------|------------------|

Nav ierakstu

| Ieraksta Nr. | II. daļa 1. iedaļa Īpašnieks, dzimšanas gads, vieta, personas/nodokļu maksātāja kods, tiesību pamats | Daļa | Summa |
|--------------|---|------|-------|
|--------------|---|------|-------|

1.1. Īpašnieks: KEKAVAS PAGASTA PAŠVALDĪBA, nodokļu maksātāja kods 90000048491.

1

2.1. Pamats: 2000. gada 13. marta uziņa Nr.690 par zemes piederību.

Žurnāls Nr. 9128(2000), lēmuma datums: 02.06.2000, tiesnesis Viviāna Zīpa

| Ieraksta Nr. | II. daļa 2. iedaļa Atzīmes par maksātnespēju, piedziņas vērsanu, aizliegumiem, pēcmantinieku iecelšanu un mantojuma līgumiem | Daļa | Summa |
|--------------|---|------|-------|
|--------------|---|------|-------|

Nav ierakstu

| Ieraksta Nr. | III. daļa 1. iedaļa Lietu tiesības, kas apgrūnina nekustamu īpašumu | Daļa | Platība, lielums |
|--------------|--|------|------------------|
|--------------|--|------|------------------|

1.1. Atzīme - uz zemes atrodas dzīvojamā ēka, kuras dzīvokļi privatizēti saskaņā ar likumu "Par lauksaimniecības uzņēmumu un zvejnieku kolhozu privatizāciju".

2.1. Atzīme - ūdensvads -0.01 km (iezīmēts shematiski)

3.1. Atzīme - gāzes vads 0.12 km (iezīmēts shematiski)

4.1. Atzīme - siltumtrase 0.01 ha (iezīmēts shematiski)

5.1. Atzīme - centrālie elektrotīkli 0.4 kv kabelis 0.09 km (iezīmēts shematiski)

6.1. Atzīme - kanalizācija 0.14 km (iezīmēts shematiski)

7.1. Atzīme -A/s Lattelekom sakaru līnija 0.01 km (iezīmēts shematiski)

8.1. Pamats: 2000. gada 13. marta uziņa Nr.690 par zemes piederību.

Žurnāls Nr. 9128(2000), lēmuma datums: 02.06.2000, tiesnesis Viviāna Zīpa

| Ieraksta Nr. | III. daļa 2. iedaļa Pārgrozījumi 1. iedaļas ierakstos, ierakstu un pārgrozījumu dzēsumi | Daļa | Platība, lielums |
|--------------|--|------|------------------|
|--------------|--|------|------------------|

Nav ierakstu



LATVIJAS REPUBLIKA

Rīgas rajona

Ķekavas pagasta

dzīvojamās mājas Nākotnes ielā 8 - "Atvari"

Zemes kadastra N° 8070-008-1269

ZEMES ROBEŽU PLĀNS

Robežas noteiktas atbilstoši *Ķekavas pagasta padomes 1995.gada 14.jūnija lēmumam Nr.4.8*

Robežu plāns sastādīts pēc 1998.gada robežu uzmērīšanas materiāliem M 1:500

Zemes kopplatība ir 0.2281 ha

Zemes īpašums reģistrēts _____

zemes grāmatu nodaļas _____ zemes grāmatā

_____ . gada _____

Nodalījuma (folijas) N° _____

Zemes grāmatu nodaļas priekšnieks: _____

VALSTS ZEMES DIENESTS

Rīgas rajona nodaļa

Nod. vadītājs

E. Kāpostis

EKSPLIKĀCIJA

| zemes noga- beļu Nr. | kopla- tība ha | no tās | | | | | krū- māji | pago- li | pār- ējās zemes |
|-------------------------------|-------------------|-----------------------------------|-------------------------|----------------|----------------|------|--------------|-------------|-----------------------|
| | | lauk- saim. izmant. zeme | laik- tūmā atmots | augju dārzi | nosus- nāte | meži | | | |
| 0.2281 | - | - | - | - | - | - | 0.2281 | - | |

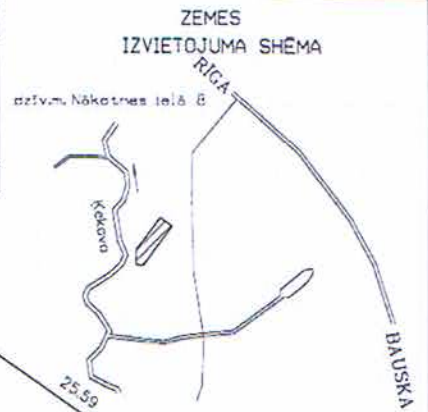

ROBEŽPUNKTU KOORDINĀTAS
Latvijas koordinātu 1992.g. sistēma

| | X | Y |
|-----|-----------|-----------|
| 206 | 298020.86 | 514376.86 |
| 71 | 298005.14 | 514397.78 |
| 46 | 297935.87 | 514346.29 |
| 33 | 297938.47 | 514332.40 |
| 37 | 297963.54 | 514332.94 |

Mēroga koeficients 0.999603

Platība 2281m²

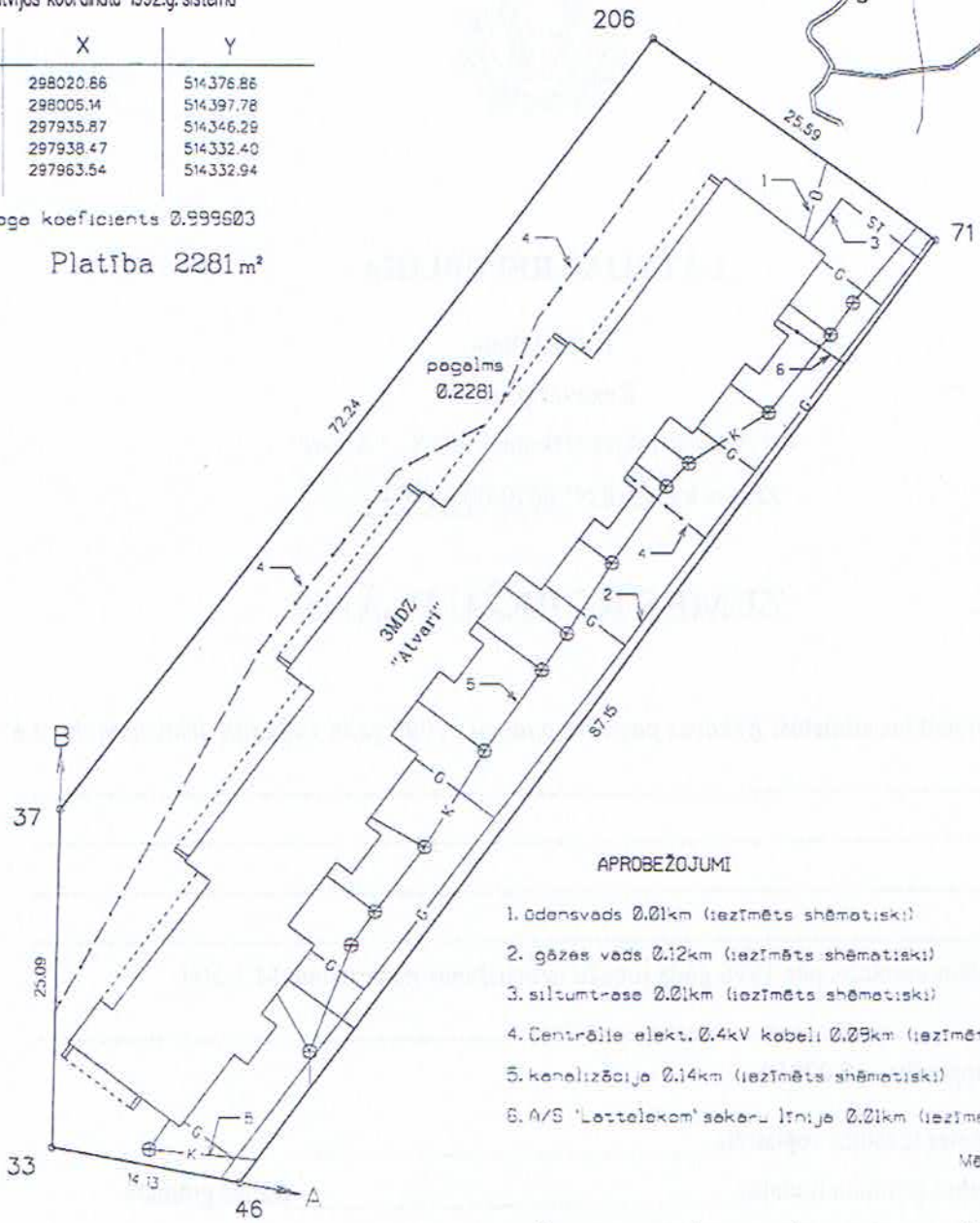

APROBEŽOJUMI

1. ūdensvads 0.01km (izīmēts shematiski)
2. gāzes vads 0.12km (izīmēts shematiski)
3. siltumtīrse 0.01km (izīmēts shematiski)
4. Centrālā elekt. 0.4kV kabeli 0.09km (izīmēts shematiski)
5. kanalizācija 0.14km (izīmēts shematiski)
6. A/S 'Lattelekom' sakaru līnija 0.01km (izīmēts shematiski)

Mērogs 1:500

Nr. zemes izvietības projektā un kontūru fotokartes Nr.
13 21-1 6353

ROBEŽU APRĀKSTS

- A - šķērslīnija "Kokova" un "Kokova" iedzīvotāju zemes
- B - Kokova pagastu pašvaldības zeme

Valsts zemes dienests
Rīgas rajona nodaļas
Mērnietāts birojs

| | | |
|-----------------|---------------|-----------|
| Biroja vadītājs | G. Rečins | 24.02.99. |
| Robežu izmērēja | J. Ozoliņš | 16.12.96. |
| Plānu zīmēja | M. Laganovska | 17.02.99. |

LR VZD Lielrīgas reģionālās nodaļas
Rīgas rajona filiāles
Nekustamā īpašuma vērtēšanas birojs

NEKUSTAMĀ ĪPAŠUMA TEHNISKĀ PASE

Arhīva lieta Nr. 1045 - 001

Rīgas rajons

Pilsēta

iela, prosp.

Nākotnes

mājas Nr.

8

Pagasts

Ķekavas

māju nosaukums

Atvari

Kadastra Nr: 8070-008-1269

LR VZD LIELRĪGAS REĢIONĀLĀ NODAĻA
RĪGAS RAJONA FILIĀLE

BŪVES

TEHNISKĀS INVENTARIZĀCIJAS LIETA

NR. 1045 - 001
(lapu skaits 8)

BŪVES KADASTRA APZĪMĒJUMS

8 0 7 0 - 0 0 8 - 1 2 6 9 - 0 0 1

ADRESE

Rajons Rīgas

Pilsēta _____

Pagasts Ķekavas

Ciems _____

Iela Nākotnes

Mājas nosaukums "Atvari"

Mājas Nr. 8

Filiāles Nekustamā īpašuma vērtēšanas
biroja vadītājs

V.Salmanis

Z.V.

INFORMĀCIJA PAR PASŪTĪJUMU

Inventarizācijas pasūtītājs

Ķekavas pagasta padome

Personas kods

| | | | | | | | | | |
|--|--|--|--|--|--|--|--|--|--|
| | | | | | | | | | |
|--|--|--|--|--|--|--|--|--|--|

UR kods

| | | | | | | | | | | |
|---|---|---|---|---|---|---|---|---|---|---|
| 9 | 0 | 0 | 0 | 0 | 0 | 4 | 8 | 4 | 9 | 1 |
|---|---|---|---|---|---|---|---|---|---|---|

Iesniegtais dokuments

iesniegums Nr. 27

Dokumenta datums

| | | | | | | | |
|---|---|---|---|---|---|---|---|
| 1 | 7 | 0 | 1 | 2 | 0 | 0 | 0 |
|---|---|---|---|---|---|---|---|

Inventarizācijas veids

Pilna - pirmreizēja

Pasūtījuma pieņemšanas datums

| | | | | | | | |
|---|---|---|---|---|---|---|---|
| 1 | 7 | 0 | 1 | 2 | 0 | 0 | 0 |
|---|---|---|---|---|---|---|---|

Inventarizējamā objekta
apsekošanas datums

| | | | | | | | |
|---|---|---|---|---|---|---|---|
| 1 | 9 | 0 | 1 | 2 | 0 | 0 | 0 |
|---|---|---|---|---|---|---|---|

Iepriekšējās inventarizācijas lietas
Nr.

1045

Datums

| | | | | | | | |
|--|--|--|--|--|--|--|--|
| | | | | | | | |
|--|--|--|--|--|--|--|--|

Tehniskās inventarizācijas darbus
izpildīja

A. Skutelis

Izpildes datums

| | | | | | | | |
|---|---|---|---|---|---|---|---|
| 1 | 9 | 0 | 1 | 2 | 0 | 0 | 0 |
|---|---|---|---|---|---|---|---|

Tehniskās inventarizācijas darbus
pārbaudīja

I. Lielmeža

Pārbaudes datums

| | | | | | | | |
|---|---|---|---|---|---|---|---|
| 1 | 9 | 0 | 1 | 2 | 0 | 0 | 0 |
|---|---|---|---|---|---|---|---|

INFORMĀCIJA PAR BŪVI

| | | |
|--|--------|-----------------|
| Būves galvenais izmantošanas veids | | Dzīvojamā ēka |
| Būves apbūves laukums (m ²) | 868 | |
| Būves kapitalitātes grupa | I | |
| Būves stāvu skaits | III | |
| Būves ārsienu materiāls | 0 9 | ķieģeļi, paneļi |
| Būves kopējā platība (m ²) | 2561.9 | |
| Telpu grupu kopējā platība būvē (m ²) | | |
| Telpu grupas izvietojums būvē | | 1.,2.un 3.stāvs |
| Telpu grupu skaits būvē | | |
| Dzīvokļu skaits būvē | 0 3 0 | |
| Būves sekciju skaits | | |
| Būves ekspluatācijā uzsākšanas gads | | g |
| Atzīme par būves pieņemšanu ekspluatācijā | | |
| Patvalīgās būvniecības pazīmes | | nav |
| Būvtilpums (m ³) | 9032 | |
| Būves galvenā izmantošanas veida platība (m ²) | 982.10 | |
| Būves pārējie izmantošanas veidi | | |
| , tā platība | | |
| , tā platība | | |
| , tā platība | | |

Būves dzīvojamās platība (m²)

982.10

Būves kvalitāte

Laba

Būves fiziskais nolietojums, kopā%

17%

Piebūvju skaits

| | | |
|--|--|--|
| | | |
|--|--|--|

Būves geokods

| | | | | | | | | | | | | | | | | | | | |
|--|--|--|--|--|--|--|--|--|--|--|--|--|--|--|--|--|--|--|--|
| | | | | | | | | | | | | | | | | | | | |
|--|--|--|--|--|--|--|--|--|--|--|--|--|--|--|--|--|--|--|--|

Būves labiekārtojums

Pilns

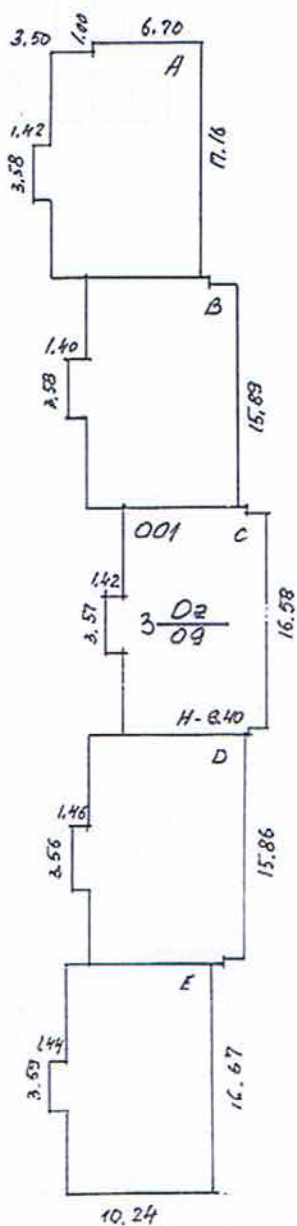

CEĻŠ

| BŪVES NOVIETNES SHĒMA | | Būves kadastra apzīmējums | | | |
|-------------------------------|-----------------------------|---------------------------|-----|------|-----|
| | | 8070 | 008 | 1969 | 001 |
| Izpildīja <i>A. Skutelis</i> | Paraksts <i>A. Skutelis</i> | Datums 19.01.2000. | | | |
| Pārbaudīja <i>T. LIELMEŽA</i> | Paraksts <i>T. Lielmeža</i> | Datums | | | |

TEHNISKAS INVENTARIZĀCIJAS LIETAS NR. 1045-001/A lapa 6

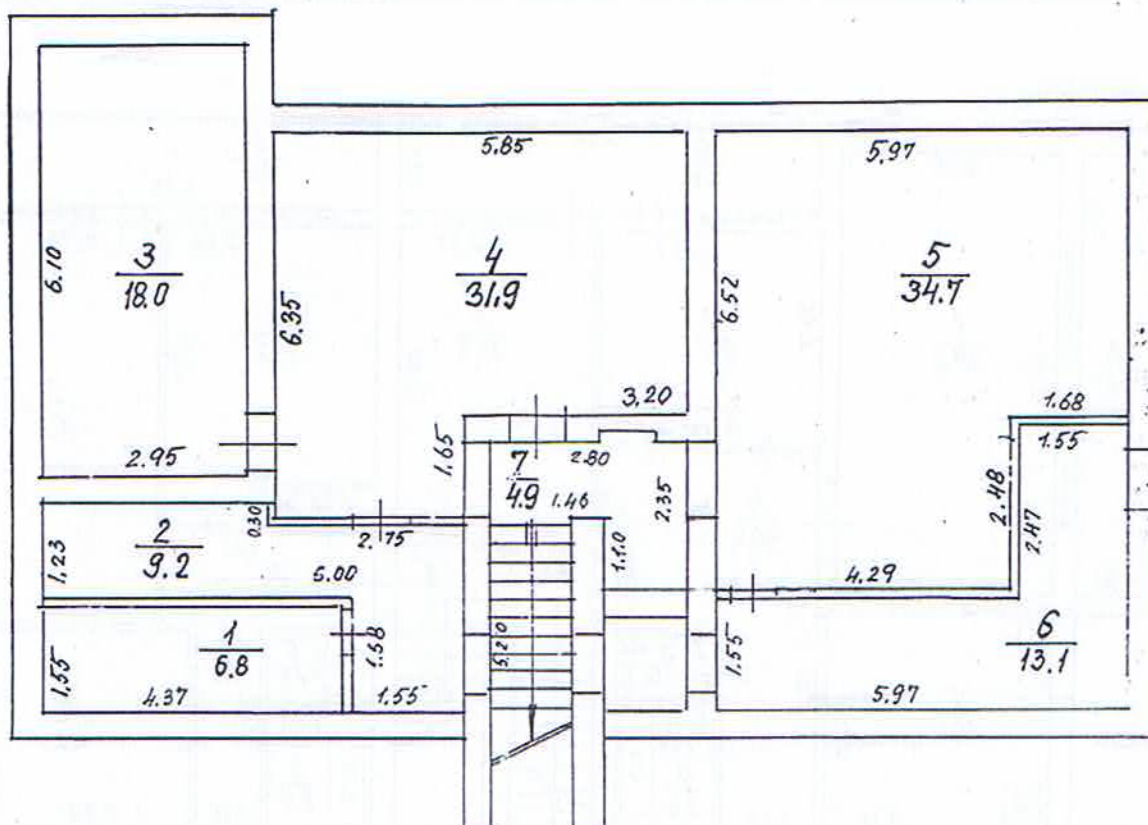

| BŪVES P STĀVA PLĀNS | | Būves kadastra apzīmējums | | | |
|-------------------------------|----------------------------|---------------------------|-----|------|-----|
| | | 8070 | 008 | 1269 | 001 |
| Izpildīja <i>A. Smitēns</i> | Paraksts <i>A. Smitēns</i> | Datums 19.01.2000. | | | |
| Pārbaudīja <i>I. LIELMEŽA</i> | Paraksts <i>IL</i> | Datums | | | |

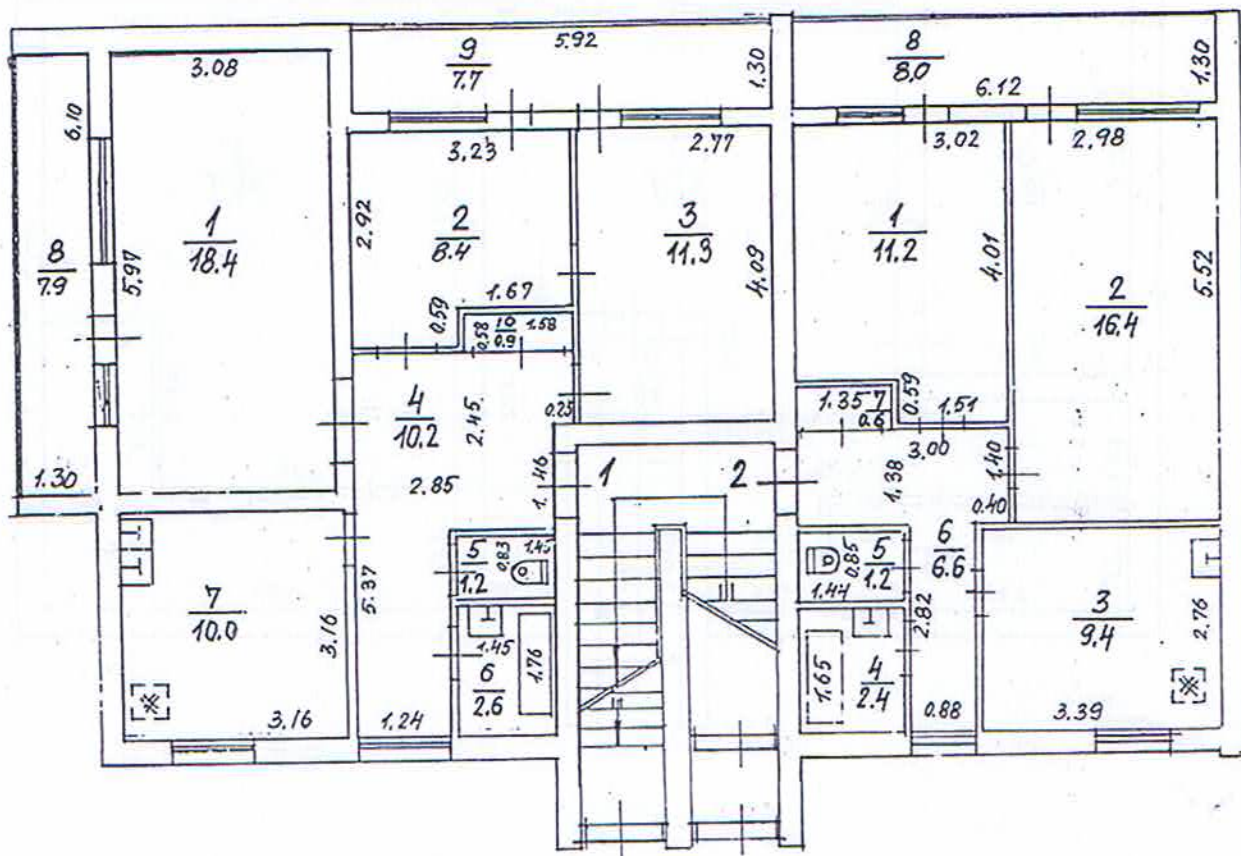

| BŪVES 1. STĀVA PLĀNS | | Būves kadastra apzīmējums | | | |
|-------------------------------|-----------------------------|---------------------------|-----|------|-----|
| | | 8070 | 008 | 1269 | 001 |
| Izpildīja <i>A. Smitelis</i> | Paraksts <i>A. Smitelis</i> | Datums 19.01.2000. | | | |
| Pārbaudīja <i>I. LIELMEŽA</i> | Paraksts <i>I.</i> | Datums | | | |

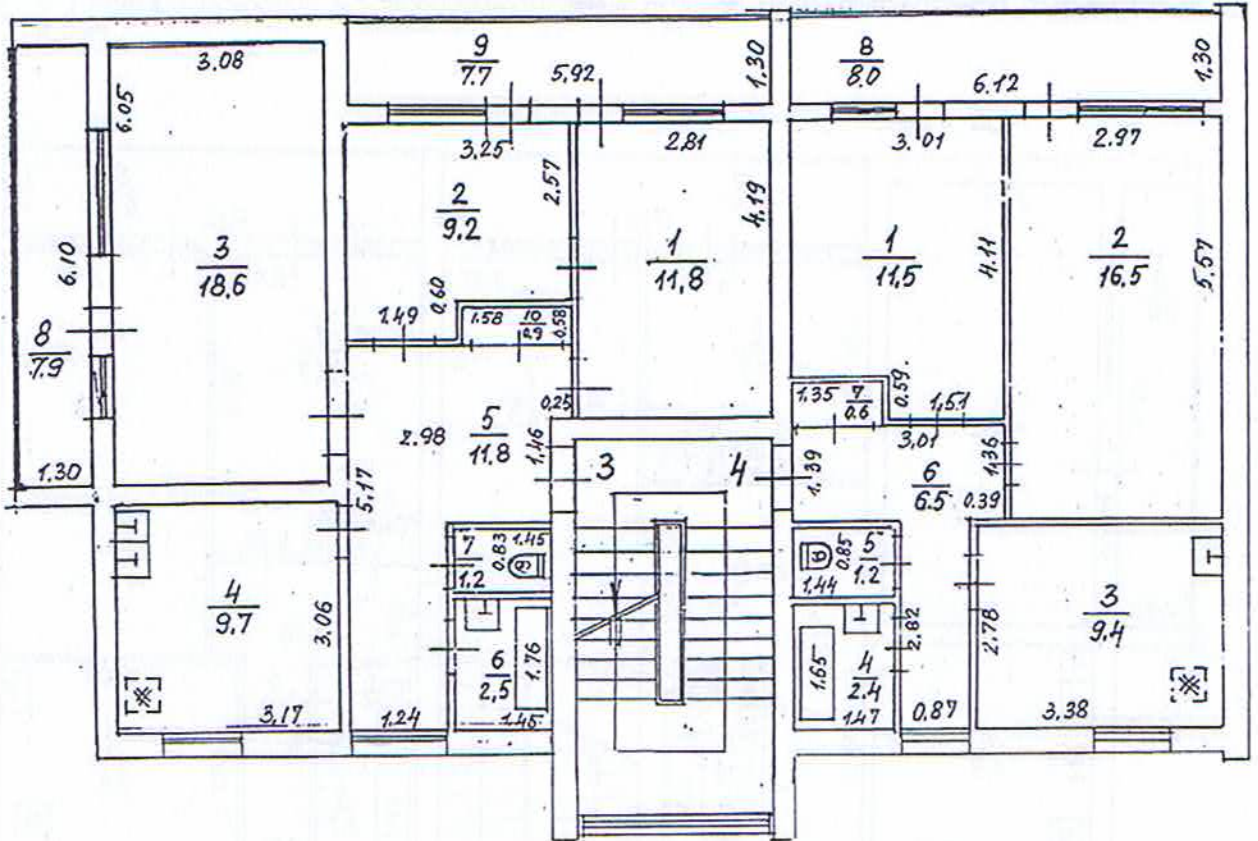

| | | | | | |
|--------------------------------------|------------------------------------|----------------------------------|------------|-------------|------------|
| <p>BŪVES 2. STĀVA PLĀNS</p> | | <p>Būves kadastra apzīmējums</p> | | | |
| | | <p>8070</p> | <p>008</p> | <p>1269</p> | <p>001</p> |
| <p>Izpildīja <i>A. Sautelis</i></p> | <p>Paraksts <i>A. Sautelis</i></p> | <p>Datums 19.01.2000.</p> | | | |
| <p>Pārbaudīja <i>I. LIELMEŽA</i></p> | <p>Paraksts <i>I. Lielmeža</i></p> | <p>Datums</p> | | | |

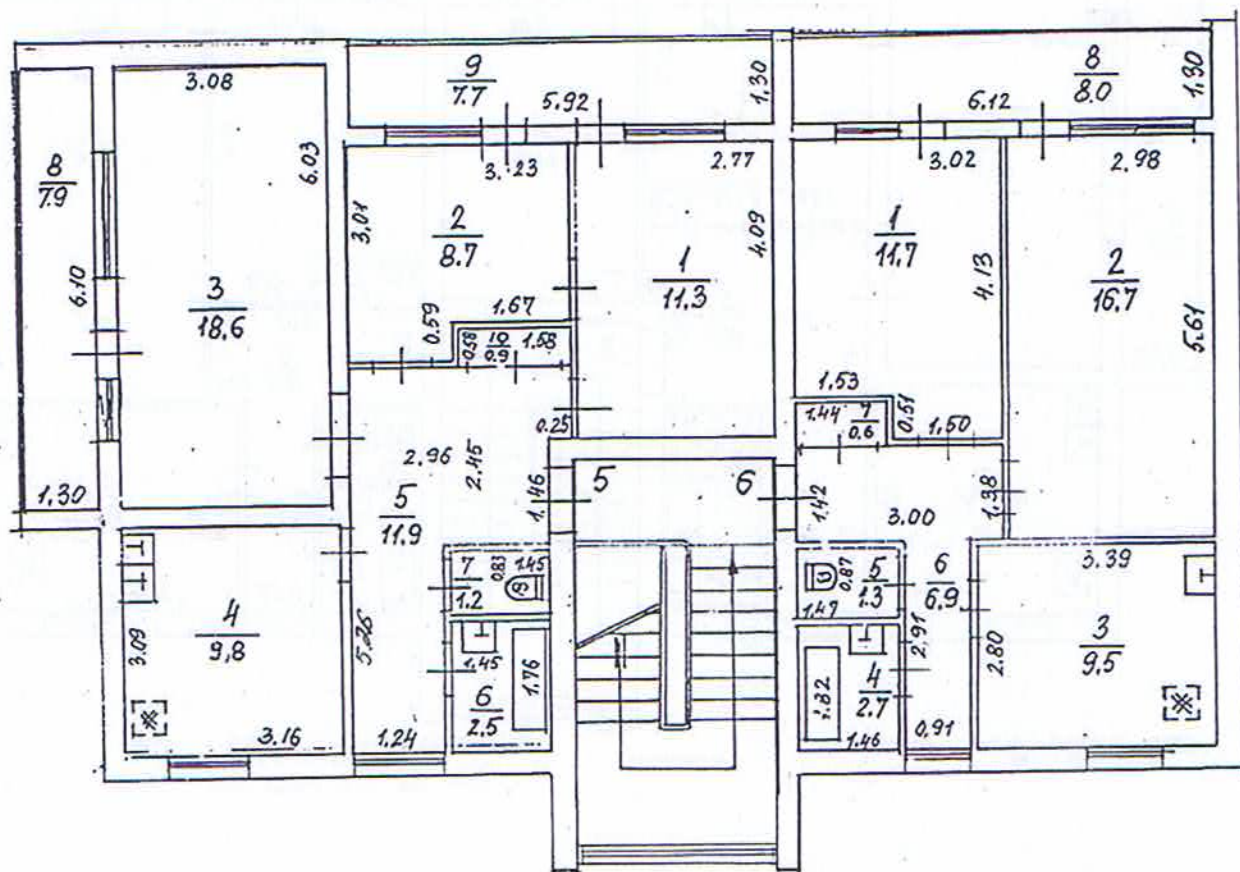

| BŪVES 3. STĀVA PLĀNS | | Būves kadastra apzīmējums | | | |
|-------------------------------|-----------------------------|---------------------------|-------------|------|-----|
| | | 8070 | 008 | 1269 | 001 |
| Izpildīja <i>A. Skutelis</i> | Paraksts <i>A. Skutelis</i> | Datums | 19.01.2000. | | |
| Pārbaudīja <i>J. LIELMEŽA</i> | Paraksts <i>J. Lielmeža</i> | Datums | | | |

PLĀNA EKSPLIKĀCIJA

Rajons: **Rīgas**

Pagasts: _____

Ķekavas

māju nos. _____

" ATVARI "

iela, prosp. _____

Nākotnes

mājas Nr. _____

| Ieraksta datums | Celtnei Nr.001/sekcija | Stāvs | Dzīvokļu Nr. | Telpu Nr. | Telpu nosaukumi | Tumsa, pustumsa | Laukums pēc iekšējiem izmēriem | | | | | | | Telpu iekš. augst. | |
|-----------------|---------------------------|-------|--------------|----------------------------|--------------------|--------------------|--------------------------------|-------------|----|-------------|-------------------------|---------|-------------|-----------------------|------|
| | | | | | | | tajā skaitā | | | | | | | | |
| | | | | | | | dzīvojamā platība | | | kop.platība | tajā skaitā bez apk. | lodžija | Palīgtelpas | | |
| | | | | | | | Ēkas kop. platība | kop.platība | | | | | | | |
| 1 | 2 | 3 | 4 | 5 | 6 | 7 | 8 | 9 | 10 | 11 | 12 | 13 | 14 | 15 | |
| 22.11.99. | A | P | | 1 | Pagrabs | | 6.80 | | | | | | | 6.80 | 2.10 |
| | | | | 2 | Pagrabs | | 9.20 | | | | | | | 9.20 | " |
| | | | | 3 | Pagrabs | | 18.00 | | | | | | | 18.00 | " |
| | | | | 4 | Pagrabs | | 31.90 | | | | | | | 31.90 | " |
| | | | | 5 | Pagrabs | | 34.70 | | | | | | | 34.70 | " |
| | | | | 6 | Pagrabs | | 13.10 | | | | | | | 13.10 | " |
| | | | | 7 | Kāpņu telpa | | 4.90 | | | | | | | 4.90 | " |
| | | | | Pagraba stāvs A sekc.kopā: | | | 118.60 | | | | | | | 118.60 | |
| | B | | | 1 | Pagrabs | | 8.90 | | | | | | | 8.90 | 2.10 |
| | | | | 2 | Pagrabs | | 6.10 | | | | | | | 6.10 | " |
| | | | | 3 | Pagrabs | | 30.60 | | | | | | | 30.60 | " |
| | | | | 4 | Pagrabs | | 10.60 | | | | | | | 10.60 | " |
| | | | | 5 | Pagrabs | | 33.10 | | | | | | | 33.10 | " |
| | | | | 6 | Pagrabs | | 12.70 | | | | | | | 12.70 | " |
| | | | | 7 | Kāpņu telpa | | 4.90 | | | | | | | 4.90 | " |
| | | | | Pagraba stāvs B sekc.kopā: | | | 106.90 | | | | | | | 106.90 | |
| | C | | | 1 | Pagrabs | | 8.90 | | | | | | | 8.90 | 2.10 |
| | | | | 2 | Pagrabs | | 16.90 | | | | | | | 16.90 | " |
| | | | | 3 | Pagrabs | | 19.50 | | | | | | | 19.50 | " |
| | | | | 4 | Pagrabs | | 7.80 | | | | | | | 7.80 | " |
| | | | | 5 | Pagrabs | | 31.10 | | | | | | | 31.10 | " |
| | | | | 6 | Pagrabs | | 5.50 | | | | | | | 5.50 | " |
| | | | | 7 | Pagrabs | | 8.90 | | | | | | | 8.90 | " |
| | | | | 8 | Kāpņu telpa | | 4.90 | | | | | | | 4.90 | " |
| | | | | Pagraba stāvs C sekc.kopā: | | | 103.50 | | | | | | | 103.50 | |

| 1 | 2 | 3 | 4 | 5 | 6 | 7 | 8 | 9 | 10 | 11 | 12 | 13 | 14 | 15 |
|-----------|---|---|---|----------------------------|-------------|---|--------|---|----|----|----|----|--------|------|
| 22.11.99. | D | P | | 1 | Pagrabs | | 11.90 | | | | | | 11.90 | 2.10 |
| | | | | 2 | Pagrabs | | 33.90 | | | | | | 33.90 | " |
| | | | | 3 | Pagrabs | | 10.60 | | | | | | 10.60 | " |
| | | | | 4 | Pagrabs | | 30.90 | | | | | | 30.90 | " |
| | | | | 5 | Pagrabs | | 5.60 | | | | | | 5.60 | " |
| | | | | 6 | Pagrabs | | 8.80 | | | | | | 8.80 | " |
| | | | | 7 | Kāpņu telpa | | 4.90 | | | | | | 4.90 | " |
| | | | | Pagraba stāvs D sekc.kopā: | | | 106.60 | | | | | | 106.60 | |
| | E | | | 1 | Pagrabs | | 12.90 | | | | | | 12.90 | 2.10 |
| | | | | 2 | Pagrabs | | 26.50 | | | | | | 26.50 | " |
| | | | | 3 | Pagrabs | | 11.20 | | | | | | 11.20 | " |
| | | | | 4 | Pagrabs | | 33.60 | | | | | | 33.60 | " |
| | | | | 5 | Pagrabs | | 6.20 | | | | | | 6.20 | " |
| | | | | 6 | Pagrabs | | 9.25 | | | | | | 9.25 | " |
| | | | | 7 | Kāpņu telpa | | 4.90 | | | | | | 4.90 | " |
| | | | | Pagraba stāvs E sekc.kopā: | | | 104.55 | | | | | | 104.55 | |
| | | | | Viss pagraba stāvs kopā: | | | 540.15 | | | | | | 540.15 | |

| 1 | 2 | 3 | 4 | 5 | 6 | 7 | 8 | 9 | 10 | 11 | 12 | 13 | 14 | 15 |
|---|---|---|---|--------------------|-------------|---|-------|---|----|----|----|----|-------|------|
| | | 2 | | A | Kāpņu telpa | | 15.70 | | | | | | 15.70 | 8.45 |
| | | | | B | Kāpņu telpa | | 15.70 | | | | | | 15.70 | |
| | | | | C | Kāpņu telpa | | 15.70 | | | | | | 15.70 | |
| | | | | D | Kāpņu telpa | | 15.70 | | | | | | 15.70 | |
| | | | | E | Kāpņu telpa | | 15.70 | | | | | | 15.70 | |
| | | | | Kāpņu telpas kopā: | | | 78.50 | | | | | | 78.50 | |

Sastādīja

A.Skutelis

A. Skutelis

Pārbaudīja:

I.Lielmeža

| 1 | 2 | 3 | 4 | 5 | 6 | 7 | 8 | 9 | 10 | 11 | 12 | 13 | 14 | 15 |
|-----------|---|---|----|----|--------------------------|---|--------------|--------------|----|--------------|----|----|--------------|------|
| 22.11.99. | A | 1 | 1. | 1 | Istaba | | 18.40 | 18.40 | | | | | | 2.50 |
| | | | | 2 | Istaba | | 8.40 | 8.40 | | | | | | " |
| | | | | 3 | Istaba | | 11.30 | 11.30 | | | | | | " |
| | | | | 4 | Gaitenis | | 10.20 | | | | | | 10.20 | " |
| | | | | 5 | Tualete | | 1.20 | | | | | | 1.20 | " |
| | | | | 6 | Vannas istaba | | 2.60 | | | | | | 2.60 | " |
| | | | | 7 | Virtuve | | 10.00 | | | | | | 10.00 | " |
| | | | | 8 | Lodžija | | 7.90 | | | 7.90 | | | | |
| | | | | 9 | Lodžija | | 7.70 | | | 7.70 | | | | |
| | | | | 10 | Sienas skapis | | 0.90 | | | | | | 0.90 | " |
| | | | | | 1.dzīvoklis kopā: | | 78.60 | 38.10 | | 15.60 | | | 24.90 | |
| | | | 2. | 1. | Istaba | | 11.20 | 11.20 | | | | | | 2.50 |
| | | | | 2. | Istaba | | 16.40 | 16.40 | | | | | | " |
| | | | | 3. | Virtuve | | 9.40 | | | | | | 9.40 | " |
| | | | | 4. | Vannas istaba | | 2.40 | | | | | | 2.40 | " |
| | | | | 5. | Tualete | | 1.20 | | | | | | 1.20 | " |
| | | | | 6. | Gaitenis | | 6.60 | | | | | | 6.60 | " |
| | | | | 7. | Sienas skapis | | 0.60 | | | | | | 0.60 | " |
| | | | | 8. | Lodžija | | 8.00 | | | 8.00 | | | | |
| | | | | | 2.dzīvoklis kopā: | | 55.80 | 27.60 | | 8.00 | | | 20.20 | |
| | | 2 | 3 | 1 | Istaba | | 11.80 | 11.80 | | | | | | 2.50 |
| | | | | 2 | Istaba | | 9.20 | 9.20 | | | | | | " |
| | | | | 3 | Istaba | | 18.60 | 18.60 | | | | | | " |
| | | | | 4 | Virtuve | | 9.70 | | | | | | 9.70 | " |
| | | | | 5 | Gaitenis | | 11.80 | | | | | | 11.80 | " |
| | | | | 6 | Vannas istaba | | 2.50 | | | | | | 2.50 | " |
| | | | | 7 | Tualete | | 1.20 | | | | | | 1.20 | " |
| | | | | 8 | Lodžija | | 7.90 | | | 7.90 | | | | |
| | | | | 9 | Lodžija | | 7.70 | | | 7.70 | | | | |
| | | | | 10 | Sienas skapis | | 0.90 | | | | | | 0.90 | " |
| | | | | | 3.dzīvoklis kopā: | | 81.30 | 39.60 | | 15.60 | | | 26.10 | |
| | | | 4 | 1. | Istaba | | 11.50 | 11.50 | | | | | | 2.50 |
| | | | | 2. | Istaba | | 16.50 | 16.50 | | | | | | " |
| | | | | 3. | Virtuve | | 9.40 | | | | | | 9.40 | " |
| | | | | 4. | Vannas istaba | | 2.40 | | | | | | 2.40 | " |
| | | | | 5. | Tualete | | 1.20 | | | | | | 1.20 | " |
| | | | | 6. | Gaitenis | | 6.50 | | | | | | 6.50 | " |
| | | | | 7. | Sienas skapis | | 0.60 | | | | | | 0.60 | " |
| | | | | 8. | Lodžija | | 8.00 | | | 8.00 | | | | |
| | | | | | 4.dzīvoklis kopā: | | 56.10 | 28.00 | | 8.00 | | | 20.10 | |

| 1 | 2 | 3 | 4 | 5 | 6 | 7 | 8 | 9 | 10 | 11 | 12 | 13 | 14 | 15 |
|-----------|---|---|---|----|--------------------------|---|--------------|--------------|----|--------------|----|----|--------------|------|
| 22.11.99. | A | 3 | 5 | 1 | Istaba | | 11.30 | 11.30 | | | | | | 2.50 |
| | | | | 2 | Istaba | | 8.70 | 8.70 | | | | | | " |
| | | | | 3 | Istaba | | 18.60 | 18.60 | | | | | | " |
| | | | | 4 | Virtuve | | 9.80 | | | | | | 9.80 | " |
| | | | | 5 | Gaitenis | | 11.90 | | | | | | 11.90 | " |
| | | | | 6 | Vannas istaba | | 2.50 | | | | | | 2.50 | " |
| | | | | 7 | Tualete | | 1.20 | | | | | | 1.20 | " |
| | | | | 8 | Lodžija | | 7.90 | | | 7.90 | | | | |
| | | | | 9 | Lodžija | | 7.70 | | | 7.70 | | | | |
| | | | | 10 | Sienas skapis | | 0.90 | | | | | | 0.90 | " |
| | | | | | 5.dzīvoklis kopā: | | 80.50 | 38.60 | | 15.60 | | | 26.30 | |
| | | | 6 | 1. | Istaba | | 11.70 | 11.70 | | | | | | 2.50 |
| | | | | 2. | Istaba | | 16.70 | 16.70 | | | | | | " |
| | | | | 3. | Virtuve | | 9.50 | | | | | | 9.50 | " |
| | | | | 4. | Vannas istaba | | 2.70 | | | | | | 2.70 | " |
| | | | | 5. | Tualete | | 1.30 | | | | | | 1.30 | " |
| | | | | 6 | Gaitenis | | 6.90 | | | | | | 6.90 | " |
| | | | | 7 | Sienas skapis | | 0.60 | | | | | | 0.60 | " |
| | | | | 8 | Lodžija | | 8.00 | | | 8.00 | | | | |
| | | | | | 6.dzīvoklis kopā: | | 57.40 | 28.40 | | 8.00 | | | 21.00 | |

Sastādīja

A.Skutelis

A. Skutelis

Pārbaudīja:

I.Lielmeža

I. Lielmeža

TEHNISKAS INVENTARIZĀCIJAS LIETAS NR. 1045-001/B lapa 14

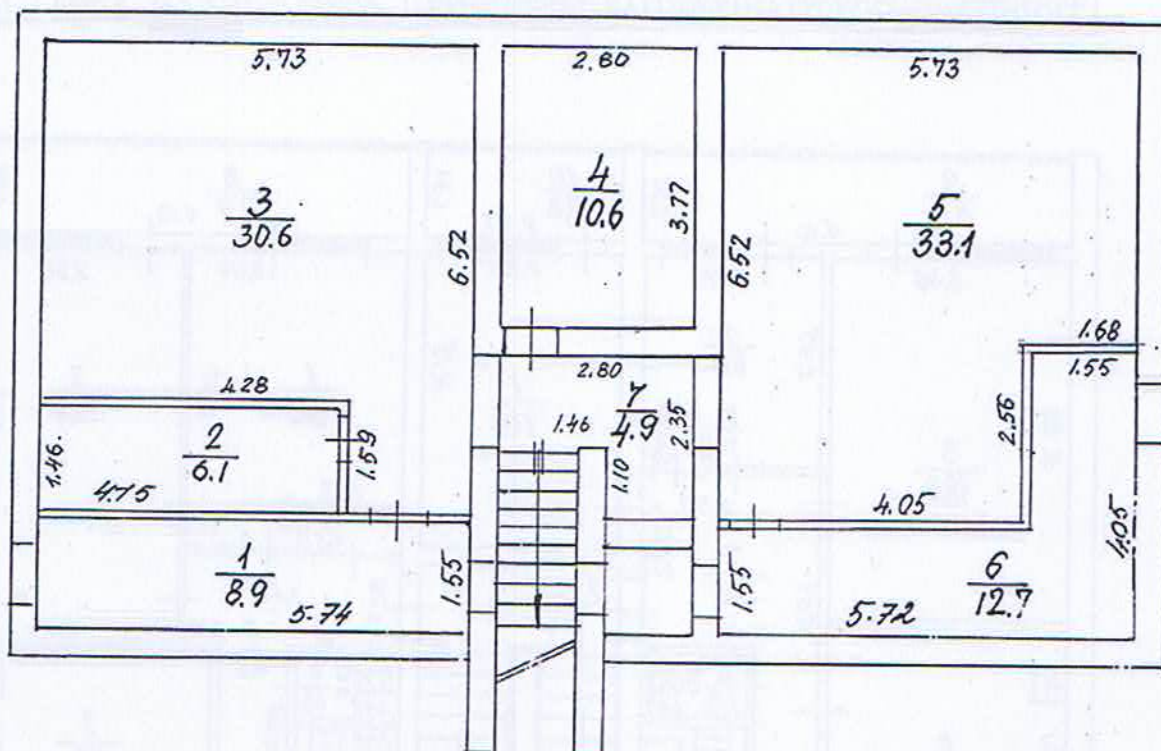

| | | | | | |
|-------------------------------|-----------------------------|---------------------------|-----|------|-----|
| BŪVES P STĀVA PLĀNS | | Būves kadastra apzīmējums | | | |
| | | 8070 | 008 | 1269 | 001 |
| Izpildīja <i>A. Smutelis</i> | Paraksts <i>A. Smutelis</i> | Datums 19.01.2000. | | | |
| Pārbaudīja <i>I. LIELMEŽA</i> | Paraksts <i>I. Lielmeža</i> | Datums | | | |

| 1 | 2 | 3 | 4 | 5 | 6 | 7 | 8 | 9 | 10 | 11 | 12 | 13 | 14 | 15 |
|-----------|---|---|----|----|--------------------------|---|--------------|--------------|----|--------------|----|----|--------------|------|
| 22.11.99. | B | 1 | 7 | 1 | Istaba | | 11.80 | 11.80 | | | | | | 2.50 |
| | | | | 2 | Istaba | | 6.80 | 6.80 | | | | | | " |
| | | | | 3 | Istaba | | 18.00 | 18.00 | | | | | | " |
| | | | | 4 | Virtuve | | 11.00 | | | | | | 11.00 | " |
| | | | | 5 | Vannas istaba | | 2.70 | | | | | | 2.70 | " |
| | | | | 6 | Tualete | | 1.30 | | | | | | 1.30 | " |
| | | | | 7 | Gaitenis | | 8.20 | | | | | | 8.20 | " |
| | | | | 8 | Sienas skapis | | 0.90 | | | | | | 0.90 | " |
| | | | | 9 | Lodžija | | 8.00 | | | 8.00 | | | | |
| | | | | 10 | Lodžija | | 3.80 | | | 3.80 | | | | |
| | | | | | 7.dzīvoklis kopā: | | 72.50 | 36.60 | | 11.80 | | | 24.10 | |
| | | | 8 | 1. | Istaba | | 12.20 | 12.20 | | | | | | 2.50 |
| | | | | 2. | Istaba | | 15.40 | 15.40 | | | | | | " |
| | | | | 3. | Virtuve | | 8.90 | | | | | | 8.90 | " |
| | | | | 4. | Vannas istaba | | 2.50 | | | | | | 2.50 | " |
| | | | | 5. | Tualete | | 1.30 | | | | | | 1.30 | " |
| | | | | 6. | Gaitenis | | 6.20 | | | | | | 6.20 | " |
| | | | | 7. | Sienas skapis | | 0.60 | | | | | | 0.60 | " |
| | | | | 8. | Lodžija | | 8.00 | | | 8.00 | | | | |
| | | | | | 8.dzīvoklis kopā: | | 55.10 | 27.60 | | 8.00 | | | 19.50 | |
| | | 2 | 9 | 1 | Istaba | | 11.90 | 11.90 | | | | | | 2.50 |
| | | | | 2 | Istaba | | 6.90 | 6.90 | | | | | | " |
| | | | | 3 | Istaba | | 18.10 | 18.10 | | | | | | " |
| | | | | 4 | Virtuve | | 11.00 | | | | | | 11.00 | " |
| | | | | 5 | Vannas istaba | | 2.70 | | | | | | 2.70 | " |
| | | | | 6 | Tualete | | 1.40 | | | | | | 1.40 | " |
| | | | | 7 | Gaitenis | | 8.10 | | | | | | 8.10 | " |
| | | | | 8 | Sienas skapis | | 0.90 | | | | | | 0.90 | " |
| | | | | 9 | Lodžija | | 8.00 | | | 8.00 | | | | |
| | | | | 10 | Lodžija | | 3.90 | | | 3.90 | | | | |
| | | | | | 9.dzīvoklis kopā: | | 72.90 | 36.90 | | 11.90 | | | 24.10 | |
| | | | 10 | 1. | Istaba | | 11.70 | 11.70 | | | | | | 2.50 |
| | | | | 2. | Istaba | | 15.70 | 15.70 | | | | | | " |
| | | | | 3. | Virtuve | | 9.20 | | | | | | 9.20 | " |
| | | | | 4. | Vannas istaba | | 2.50 | | | | | | 2.50 | " |
| | | | | 5. | Tualete | | 1.20 | | | | | | 1.20 | " |
| | | | | 6 | Gaitenis | | 6.10 | | | | | | 6.10 | " |
| | | | | 7 | Sienas skapis | | 0.60 | | | | | | 0.60 | " |
| | | | | 8 | Lodžija | | 8.00 | | | 8.00 | | | | |
| | | | | | 4.dzīvoklis kopā: | | 55.00 | 27.40 | | 8.00 | | | 19.60 | |

TEHNISKĀS INVENTARIZĀCIJAS LIETAS NR. 1045-001/c lapa 20

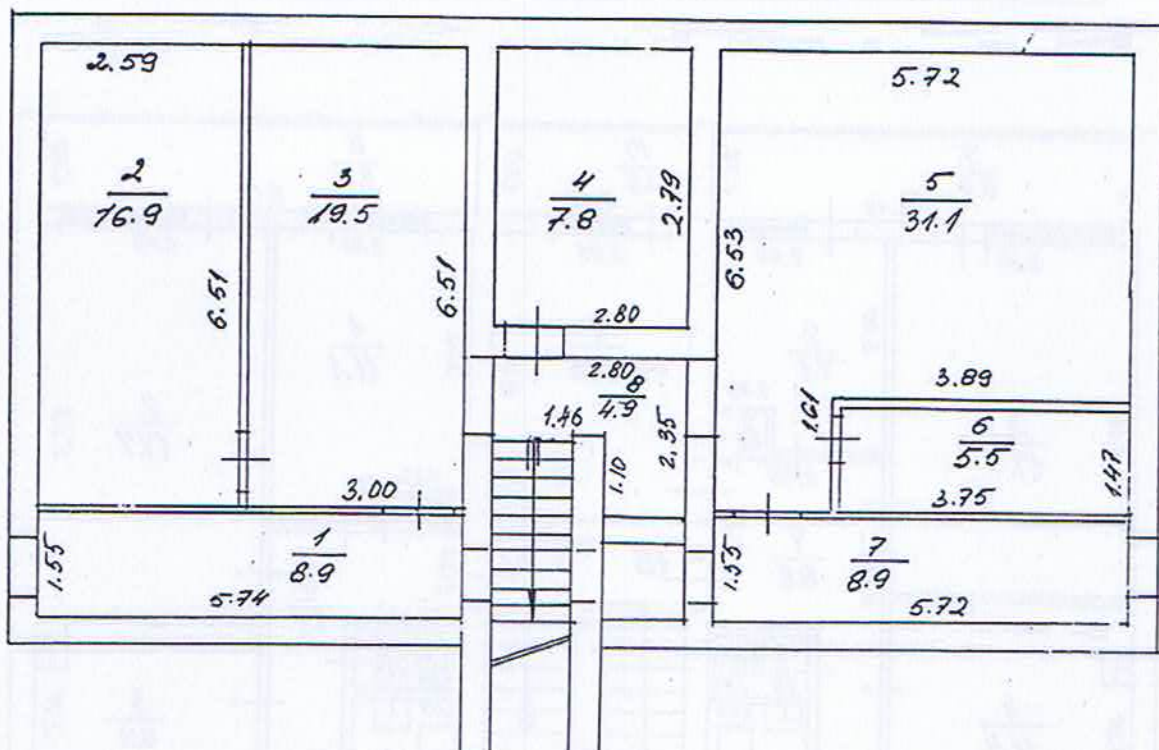

| BŪVES D STĀVA PLĀNS | | Būves kadastra apzīmējums | | | |
|---|-----------------------------|---------------------------|-----|------|-----|
| | | 8070 | 008 | 1269 | 001 |
| Izpildīja <i>A. Skutelis</i> | Paraksts <i>A. Skutelis</i> | Datums 19.01.2000. | | | |
| Pārbaudīja <i>I. LIELMEŽA</i> | Paraksts <i>I. Lielmeža</i> | Datums | | | |

| 1 | 2 | 3 | 4 | 5 | 6 | 7 | 8 | 9 | 10 | 11 | 12 | 13 | 14 | 15 |
|-----------|---|---|----|----|---------------------------|---|--------------|--------------|----|--------------|----|----|--------------|------|
| 22.11.99. | C | 1 | 13 | 1 | Istaba | | 11.60 | 11.60 | | | | | | 2.50 |
| | | | | 2 | Istaba | | 7.10 | 7.10 | | | | | | " |
| | | | | 3 | Istaba | | 17.70 | 17.70 | | | | | | " |
| | | | | 4 | Virtuve | | 11.40 | | | | | | 11.40 | " |
| | | | | 5 | Vannas istaba | | 2.70 | | | | | | 2.70 | " |
| | | | | 6 | Tualete | | 1.30 | | | | | | 1.30 | " |
| | | | | 7 | Gaitenis | | 8.60 | | | | | | 8.60 | " |
| | | | | 8 | Sienas skapis | | 0.40 | | | | | | 0.40 | " |
| | | | | 9 | Lodžija | | 8.00 | | | 8.00 | | | | |
| | | | | 10 | Lodžija | | 3.80 | | | 3.80 | | | | |
| | | | | | 13.dzīvoklis kopā: | | 72.60 | 36.40 | | 11.80 | | | 24.40 | |
| | | | 14 | 1. | Istaba | | 11.10 | 11.10 | | | | | | 2.50 |
| | | | | 2. | Istaba | | 17.70 | 17.70 | | | | | | " |
| | | | | 3. | Virtuve | | 8.90 | | | | | | 8.90 | " |
| | | | | 4. | Vannas istaba | | 2.40 | | | | | | 2.40 | " |
| | | | | 5. | Tualete | | 1.20 | | | | | | 1.20 | " |
| | | | | 6. | Gaitenis | | 6.10 | | | | | | 6.10 | " |
| | | | | 7. | Sienas skapis | | 0.40 | | | | | | 0.40 | " |
| | | | | 8. | Lodžija | | 8.00 | | | 8.00 | | | | |
| | | | | | 14.dzīvoklis kopā: | | 55.80 | 28.80 | | 8.00 | | | 19.00 | |
| | | 2 | 15 | 1 | Istaba | | 11.80 | 11.80 | | | | | | 2.50 |
| | | | | 2 | Istaba | | 7.10 | 7.10 | | | | | | " |
| | | | | 3 | Istaba | | 18.00 | 18.00 | | | | | | " |
| | | | | 4 | Virtuve | | 11.50 | | | | | | 11.50 | " |
| | | | | 5 | Vannas istaba | | 2.40 | | | | | | 2.40 | " |
| | | | | 6 | Tualete | | 1.30 | | | | | | 1.30 | " |
| | | | | 7 | Gaitenis | | 8.50 | | | | | | 8.50 | " |
| | | | | 8 | Sienas skapis | | 0.40 | | | | | | 0.40 | " |
| | | | | 9 | Lodžija | | 7.70 | | | 7.70 | | | | |
| | | | | 10 | Lodžija | | 3.80 | | | 3.80 | | | | |
| | | | | | 15.dzīvoklis kopā: | | 72.50 | 36.90 | | 11.50 | | | 24.10 | |
| | | | 16 | 1. | Istaba | | 10.80 | 10.80 | | | | | | 2.50 |
| | | | | 2. | Istaba | | 17.50 | 17.50 | | | | | | " |
| | | | | 3. | Virtuve | | 8.80 | | | | | | 8.80 | " |
| | | | | 4. | Vannas istaba | | 2.50 | | | | | | 2.50 | " |
| | | | | 5. | Tualete | | 1.30 | | | | | | 1.30 | " |
| | | | | 6. | Gaitenis | | 6.30 | | | | | | 6.30 | " |
| | | | | 7. | Sienas skapis | | 0.50 | | | | | | 0.50 | " |
| | | | | 8. | Lodžija | | 8.00 | | | 8.00 | | | | |
| | | | | | 16.dzīvoklis kopā: | | 55.70 | 28.30 | | 8.00 | | | 19.40 | |

TEHNISKĀS INVENTARIZĀCIJAS LIETAS NR. 1045-001/D lapa 26

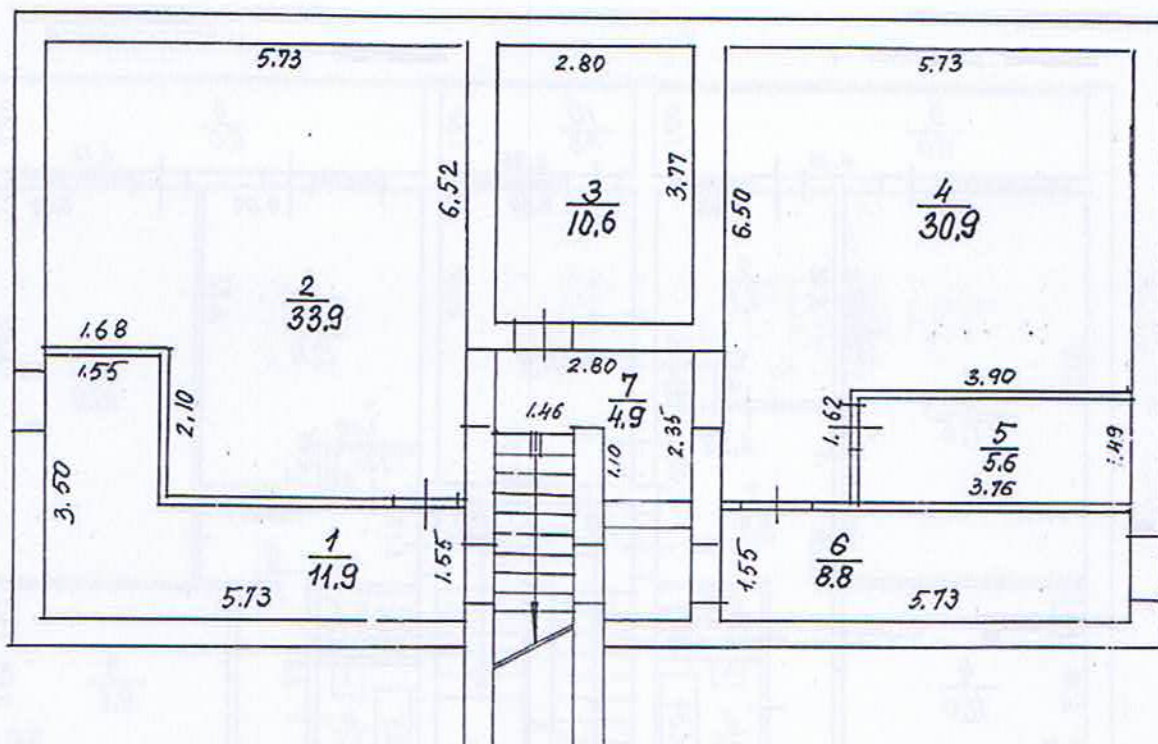

| BŪVES  STĀVA PLĀNS | | Būves kadastra apzīmējums | | | |
|---|-----------------------------|---------------------------|-----|------|-----|
| | | 8070 | 008 | 1469 | 001 |
| Izpildīja <i>A. Skutelis</i> | Paraksts <i>A. Skutelis</i> | Datums <i>19.01.2000.</i> | | | |
| Pārbaudīja <i>I. LIELMEŽA</i> | Paraksts <i>I. Lielmeža</i> | Datums | | | |

TEHNISKAS INVENTARIZĀCIJAS LIETAS NR. 1045-001/D lapa 28

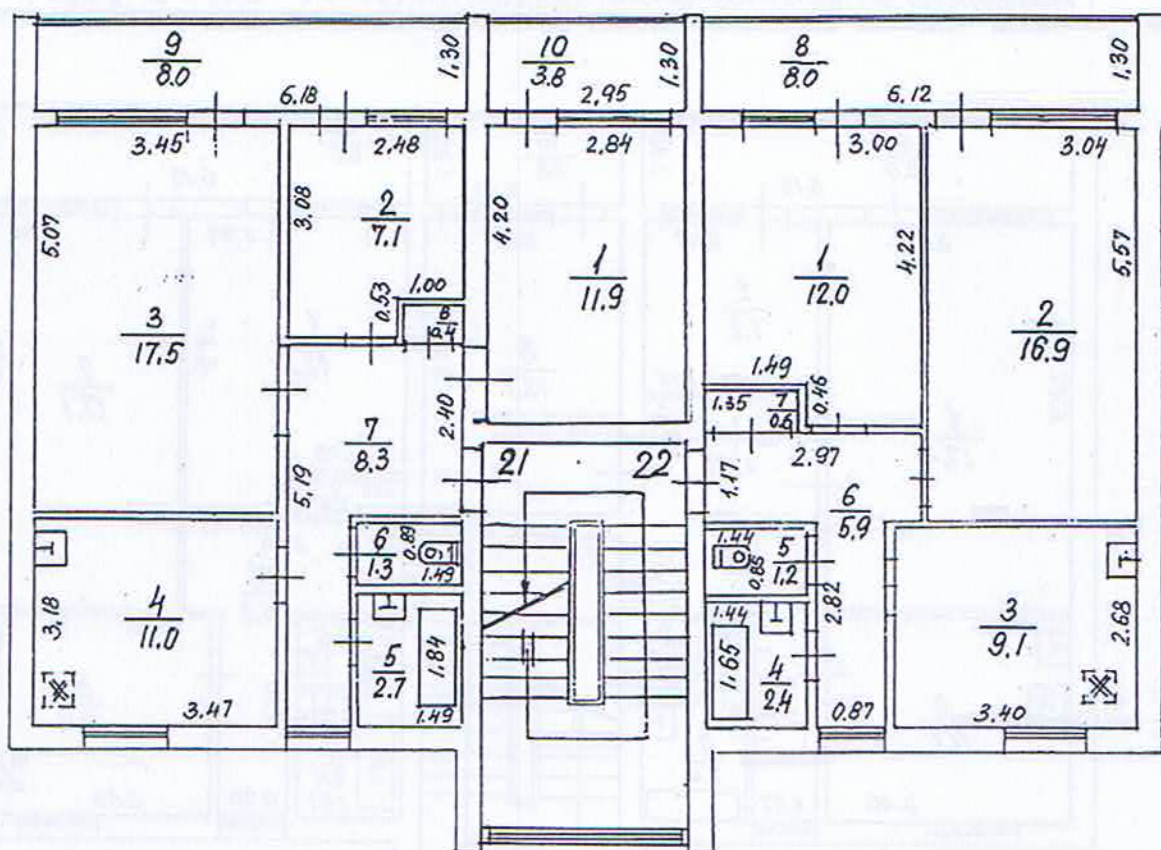

| | | | | | |
|-------------------------------|-----------------------------|---------------------------|-------------|------|-----|
| BŪVES 2. STĀVA PLĀNS | | Būves kadastra apzīmējums | | | |
| | | 8070 | 008 | 1269 | 001 |
| Izpildīja <i>A. Sautelis</i> | Paraksts <i>A. Sautelis</i> | Datums | 19.01.2000. | | |
| Pārbaudīja <i>I. LIELMEŽA</i> | Paraksts <i>I. Lielmeža</i> | Datums | | | |

| 1 | 2 | 3 | 4 | 5 | 6 | 7 | 8 | 9 | 10 | 11 | 12 | 13 | 14 | 15 |
|-----------|---|---|----|----|---------------------------|---|--------------|--------------|----|--------------|----|----|--------------|------|
| 22.11.99. | D | 1 | 19 | 1 | Istaba | | 11.90 | 11.90 | | | | | | 2.50 |
| | | | | 2 | Istaba | | 7.10 | 7.10 | | | | | | " |
| | | | | 3 | Istaba | | 17.50 | 17.50 | | | | | | " |
| | | | | 4 | Virtuve | | 11.00 | | | | | | 11.00 | " |
| | | | | 5 | Vannas istaba | | 2.70 | | | | | | 2.70 | " |
| | | | | 6 | Tualete | | 1.30 | | | | | | 1.30 | " |
| | | | | 7 | Gaitenis | | 8.30 | | | | | | 8.30 | " |
| | | | | 8 | Sienas skapis | | 0.40 | | | | | | 0.40 | " |
| | | | | 9 | Lodžija | | 8.00 | | | 8.00 | | | | |
| | | | | 10 | Lodžija | | 3.80 | | | 3.80 | | | | |
| | | | | | 19.dzīvoklis kopā: | | 72.00 | 36.50 | | 11.80 | | | 23.70 | |
| | | | 20 | 1. | Istaba | | 12.00 | 12.00 | | | | | | 2.50 |
| | | | | 2. | Istaba | | 16.90 | 16.90 | | | | | | " |
| | | | | 3. | Virtuve | | 9.10 | | | | | | 9.10 | " |
| | | | | 4. | Vannas istaba | | 2.40 | | | | | | 2.40 | " |
| | | | | 5. | Tualete | | 1.20 | | | | | | 1.20 | " |
| | | | | 6. | Gaitenis | | 5.90 | | | | | | 5.90 | " |
| | | | | 7. | Sienas skapis | | 0.60 | | | | | | 0.60 | " |
| | | | | 8. | Lodžija | | 8.00 | | | 8.00 | | | | |
| | | | | | 20.dzīvoklis kopā: | | 56.10 | 28.90 | | 8.00 | | | 19.20 | |
| | | 2 | 21 | 1 | Istaba | | 11.90 | 11.90 | | | | | | 2.50 |
| | | | | 2 | Istaba | | 7.10 | 7.10 | | | | | | " |
| | | | | 3 | Istaba | | 17.50 | 17.50 | | | | | | " |
| | | | | 4 | Virtuve | | 11.00 | | | | | | 11.00 | " |
| | | | | 5 | Vannas istaba | | 2.70 | | | | | | 2.70 | " |
| | | | | 6 | Tualete | | 1.30 | | | | | | 1.30 | " |
| | | | | 7 | Gaitenis | | 8.30 | | | | | | 8.30 | " |
| | | | | 8 | Sienas skapis | | 0.40 | | | | | | 0.40 | " |
| | | | | 9 | Lodžija | | 8.00 | | | 8.00 | | | | |
| | | | | 10 | Lodžija | | 3.80 | | | 3.80 | | | | |
| | | | | | 21.dzīvoklis kopā: | | 72.00 | 36.50 | | 11.80 | | | 23.70 | |
| | | | 22 | 1. | Istaba | | 12.00 | 12.00 | | | | | | 2.50 |
| | | | | 2. | Istaba | | 16.90 | 16.90 | | | | | | " |
| | | | | 3. | Virtuve | | 9.10 | | | | | | 9.10 | " |
| | | | | 4. | Vannas istaba | | 2.40 | | | | | | 2.40 | " |
| | | | | 5. | Tualete | | 1.20 | | | | | | 1.20 | " |
| | | | | 6. | Gaitenis | | 5.90 | | | | | | 5.90 | " |
| | | | | 7. | Sienas skapis | | 0.60 | | | | | | 0.60 | " |
| | | | | 8. | Lodžija | | 8.00 | | | 8.00 | | | | |
| | | | | | 22.dzīvoklis kopā: | | 56.10 | 28.90 | | 8.00 | | | 19.20 | |

TEHNISKĀS INVENTARIZĀCIJAS LIETAS NR. 1045-001/E lapa 32

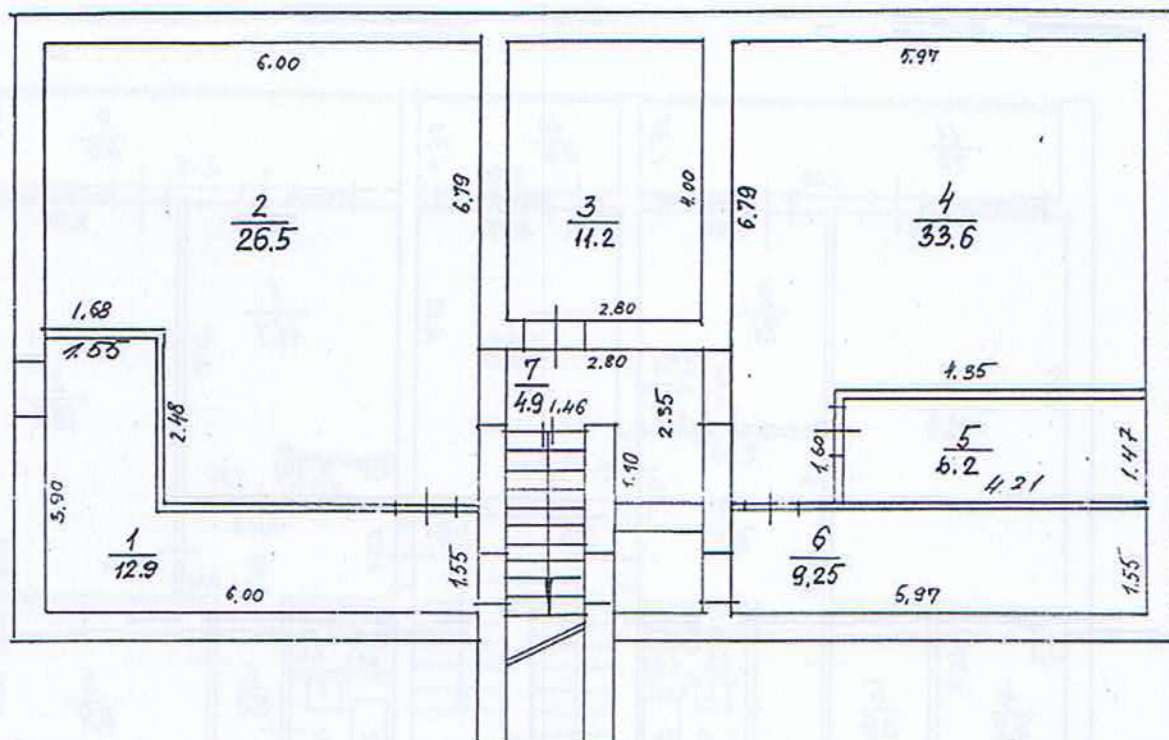

| | | | | | |
|---|-----------------------------|---------------------------|-----|------|-----|
| BŪVES  STĀVA PLĀNS | | Būves kadastra apzīmējums | | | |
| | | 8070 | 008 | 1269 | 001 |
| Izpildīja <i>A. Smitelis</i> | Paraksts <i>A. Smitelis</i> | Datums 19.01.2000. | | | |
| Pārbaudīja <i>I. LIELMEŽA</i> | Paraksts <i>I. Lielmeža</i> | Datums | | | |

TEHNISKĀS INVENTARIZĀCIJAS LĪSTAS NR. 1045-001/E lapa 34

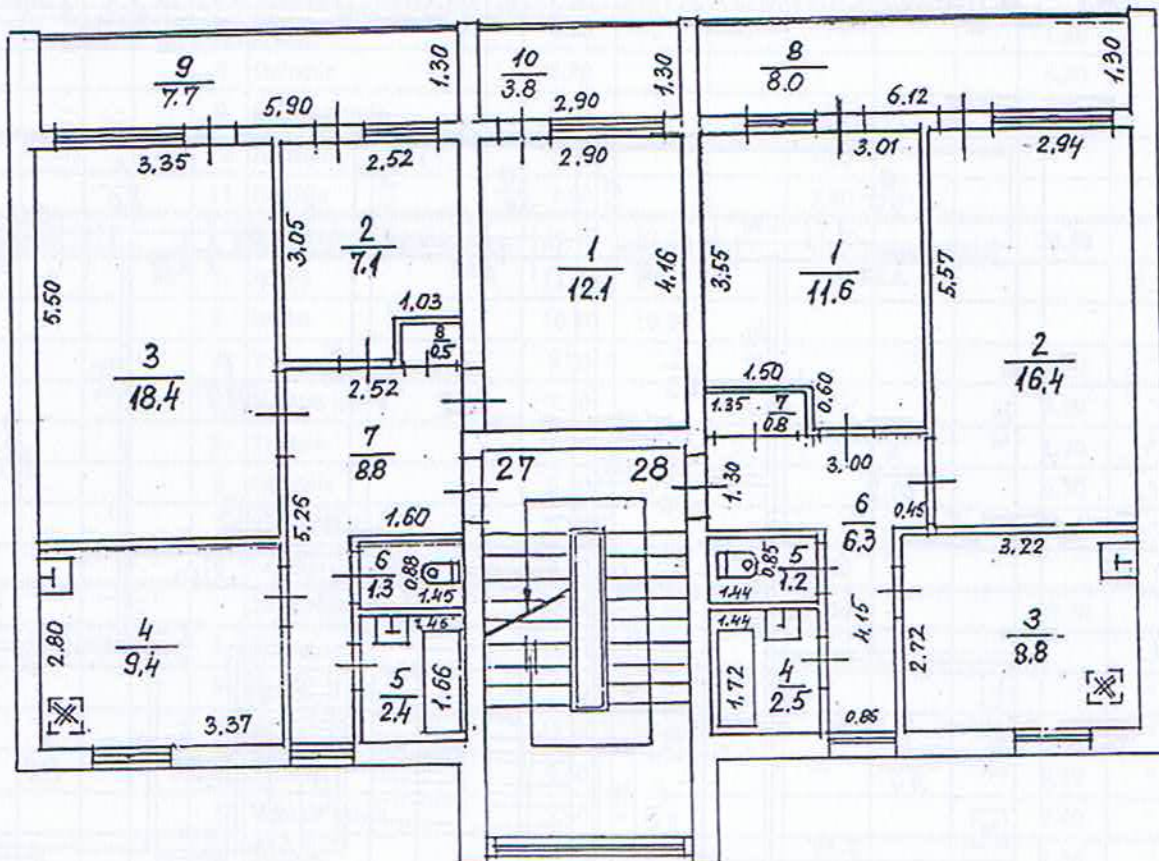

| | | | | | |
|-------------------------------|-----------------------------|---------------------------|-----|------|-----|
| BŪVES 2. STĀVA PLĀNS | | Būves kadastra apzīmējums | | | |
| | | 2070 | 008 | 1269 | 001 |
| Izpildīja <i>A. Sautelis</i> | Paraksts <i>A. Sautelis</i> | Datums 19.01.2000. | | | |
| Pārbaudīja <i>I. LIELNEĒA</i> | Paraksts <i>I. Lielneša</i> | Datums | | | |

| 1 | 2 | 3 | 4 | 5 | 6 | 7 | 8 | 9 | 10 | 11 | 12 | 13 | 14 | 15 |
|-----------|---|---|----|----|---------------------------|---|--------------|--------------|----|--------------|----|----|--------------|------|
| 22.11.99. | E | 1 | 25 | 1 | Istaba | | 12.00 | 12.00 | | | | | | 2.50 |
| | | | | 2 | Istaba | | 7.10 | 7.10 | | | | | | " |
| | | | | 3 | Istaba | | 18.40 | 18.40 | | | | | | " |
| | | | | 4 | Virtuve | | 4.20 | | | | | | 4.20 | " |
| | | | | 5 | Priekštelpa | | 3.90 | | | | | | 3.90 | " |
| | | | | 6 | Tualete | | 2.50 | | | | | | 2.50 | " |
| | | | | 7 | Tualete | | 1.30 | | | | | | 1.30 | " |
| | | | | 8 | Gaitenis | | 8.20 | | | | | | 8.20 | " |
| | | | | 9 | Sienas skapis | | 0.40 | | | | | | 0.40 | " |
| | | | | 10 | Lodžija | | 7.60 | | | 7.60 | | | | |
| | | | | 11 | Lodžija | | 3.80 | | | 3.80 | | | | |
| | | | | | 25.dzīvoklis kopā: | | 69.40 | 37.50 | | 11.40 | | | 20.50 | |
| | | | 26 | 1. | Istaba | | 11.70 | 11.70 | | | | | | 2.50 |
| | | | | 2. | Istaba | | 16.20 | 16.20 | | | | | | " |
| | | | | 3. | Virtuve | | 8.90 | | | | | | 8.90 | " |
| | | | | 4. | Vannas istaba | | 2.50 | | | | | | 2.50 | " |
| | | | | 5. | Tualete | | 1.20 | | | | | | 1.20 | " |
| | | | | 6. | Gaitenis | | 6.30 | | | | | | 6.30 | " |
| | | | | 7. | Sienas skapis | | 0.80 | | | | | | 0.80 | " |
| | | | | 8. | Lodžija | | 8.00 | | | 8.00 | | | | |
| | | | | | 26.dzīvoklis kopā: | | 55.60 | 27.90 | | 8.00 | | | 19.70 | |
| | | 2 | 27 | 1 | Istaba | | 12.10 | 12.10 | | | | | | 2.50 |
| | | | | 2 | Istaba | | 7.10 | 7.10 | | | | | | " |
| | | | | 3 | Istaba | | 18.40 | 18.40 | | | | | | " |
| | | | | 4 | Virtuve | | 9.40 | | | | | | 9.40 | " |
| | | | | 5 | Vannas istaba | | 2.40 | | | | | | 2.40 | " |
| | | | | 6 | Tualete | | 1.30 | | | | | | 1.30 | " |
| | | | | 7 | Gaitenis | | 8.80 | | | | | | 8.80 | " |
| | | | | 8 | Sienas skapis | | 0.50 | | | | | | 0.50 | " |
| | | | | 9 | Lodžija | | 7.70 | | | 7.70 | | | | |
| | | | | 10 | Lodžija | | 3.80 | | | 3.80 | | | | |
| | | | | | 27.dzīvoklis kopā: | | 71.50 | 37.60 | | 11.50 | | | 22.40 | |
| | | | 28 | 1. | Istaba | | 11.60 | 11.60 | | | | | | 2.50 |
| | | | | 2. | Istaba | | 16.40 | 16.40 | | | | | | " |
| | | | | 3. | Virtuve | | 8.80 | | | | | | 8.80 | " |
| | | | | 4. | Vannas istaba | | 2.50 | | | | | | 2.50 | " |
| | | | | 5. | Tualete | | 1.20 | | | | | | 1.20 | " |
| | | | | 6. | Gaitenis | | 6.30 | | | | | | 6.30 | " |
| | | | | 7. | Sienas skapis | | 0.80 | | | | | | 0.80 | " |
| | | | | 8. | Lodžija | | 8.00 | | | 8.00 | | | | |
| | | | | | 28.dzīvoklis kopā: | | 55.60 | 28.00 | | 8.00 | | | 19.60 | |

| 1 | 2 | 3 | 4 | 5 | 6 | 7 | 8 | 9 | 10 | 11 | 12 | 13 | 14 | 15 |
|-----------|---|---|----|----|---------------------------|---|--------------|--------------|----|--------------|----|----|--------------|------|
| 22.11.99. | E | 3 | 29 | 1 | Istaba | | 12.20 | 12.20 | | | | | | 2.50 |
| | | | | 2 | Istaba | | 7.30 | 7.30 | | | | | | " |
| | | | | 3 | Istaba | | 18.30 | 18.30 | | | | | | " |
| | | | | 4 | Virtuve | | 9.40 | | | | | | 9.40 | " |
| | | | | 5 | Vannas istaba | | 2.40 | | | | | | 2.40 | " |
| | | | | 6 | Tualete | | 1.30 | | | | | | 1.30 | " |
| | | | | 7 | Gaitenis | | 8.80 | | | | | | 8.80 | " |
| | | | | 8 | Sienas skapis | | 0.50 | | | | | | 0.50 | " |
| | | | | 9 | Lodžija | | 7.70 | | | 7.70 | | | | |
| | | | | 10 | Lodžija | | 3.80 | | | 3.80 | | | | |
| | | | | | 29.dzīvoklis kopā: | | 71.70 | 37.80 | | 11.50 | | | 22.40 | |
| | | | 30 | 1. | Istaba | | 11.70 | 11.70 | | | | | | 2.50 |
| | | | | 2. | Istaba | | 16.30 | 16.30 | | | | | | " |
| | | | | 3. | Virtuve | | 8.60 | | | | | | 8.60 | " |
| | | | | 4. | Vannas istaba | | 2.50 | | | | | | 2.50 | " |
| | | | | 5. | Tualete | | 1.20 | | | | | | 1.20 | " |
| | | | | 6. | Gaitenis | | 6.30 | | | | | | 6.30 | " |
| | | | | 7. | Sienas skapis | | 0.80 | | | | | | 0.80 | " |
| | | | | 8. | Lodžija | | 8.00 | | | 8.00 | | | | |
| | | | | | 30.dzīvoklis kopā: | | 55.40 | 28.00 | | 8.00 | | | 19.40 | |

| | | | | | | |
|----------------------------|----------------|---------------|--|---------------|--|----------------|
| Pagraba stāvs kopā: | 540.15 | | | | | 540.15 |
| Dzīvokļi kopā: | 1943.20 | 982.10 | | 307.30 | | 653.80 |
| Kāpņu telpas kopā: | 78.50 | | | | | 78.50 |
| Visa celtne kopā: | 2561.85 | 982.10 | | 307.30 | | 1272.45 |

Sastādīja

A.Skutelis



Pārbaudīja:

I.Lielmeža

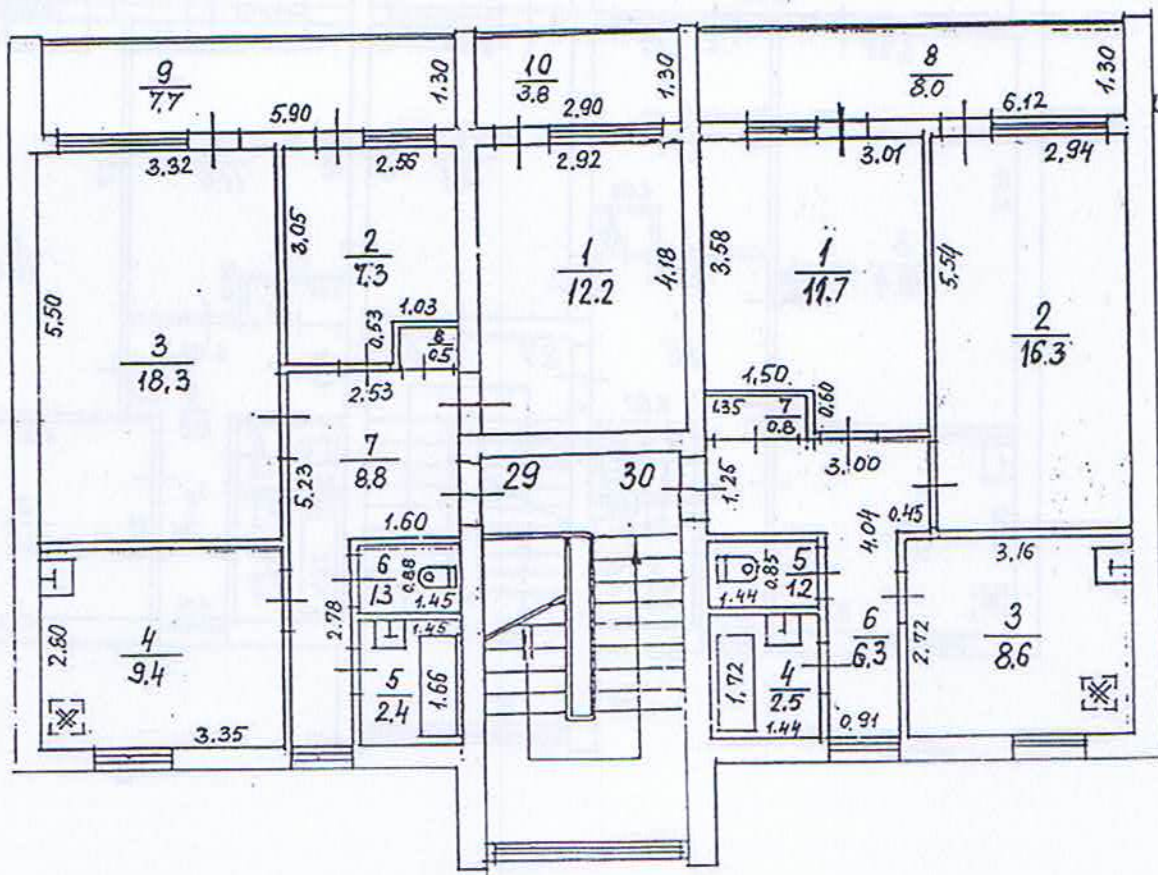

| | | | | | |
|--------------------------------------|------------------------------------|----------------------------------|------------|---------------|------------|
| <p>BŪVES 3. STĀVA PLĀNS</p> | | <p>Būves kadastra apzīmējums</p> | | | |
| | | <p>8070</p> | <p>008</p> | <p>1269</p> | <p>001</p> |
| <p>Izpildīja <i>A. Skutelis</i></p> | <p>Paraksts <i>A. Skutelis</i></p> | <p>Datums 19.01.2000.</p> | | <p>Datums</p> | |
| <p>Pārbaudīja <i>I. LIELMEŽA</i></p> | <p>Paraksts <i>I. Lielmeža</i></p> | <p>Datums</p> | | <p>Datums</p> | |

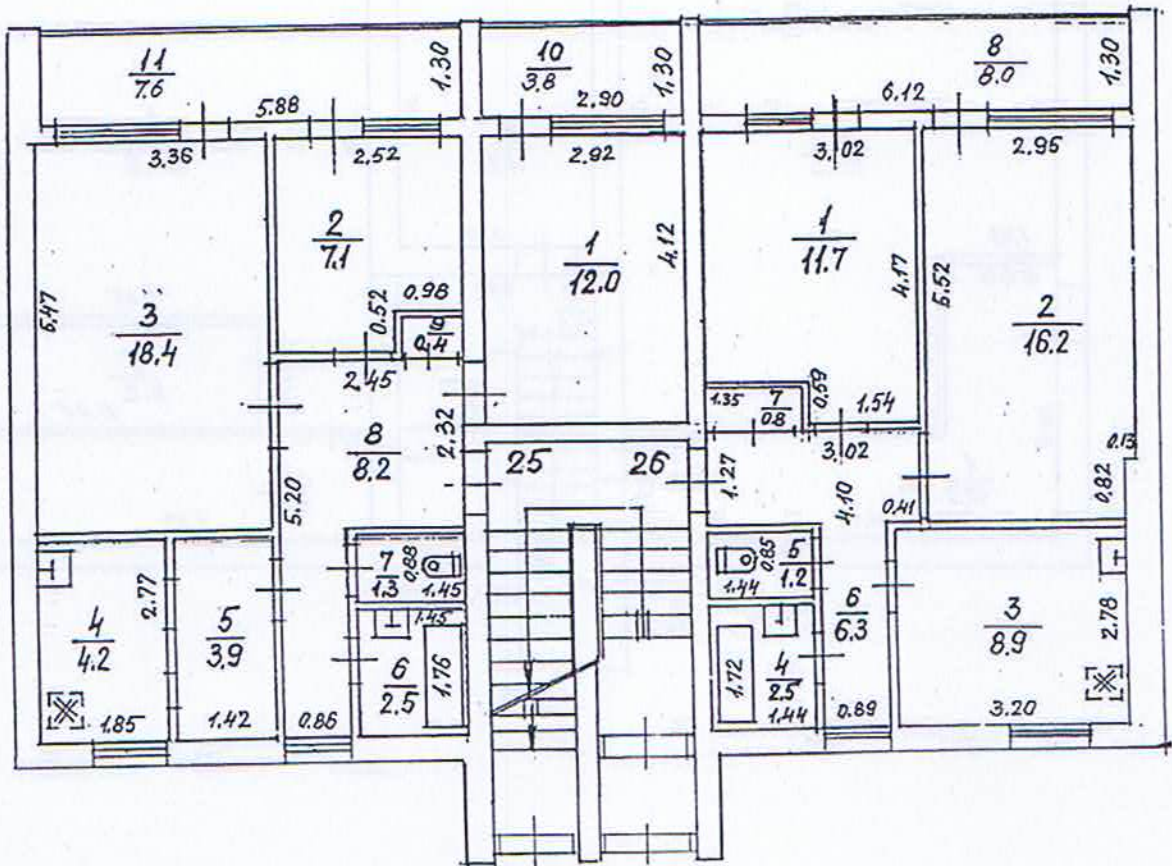

| | | | | | |
|-------------------------------|-----------------------------|---------------------------|-----|------|-----|
| BŪVES 1 STĀVA PLĀNS | | Būves kadastra apzīmējums | | | |
| | | 8070 | 008 | 1269 | 001 |
| Izpildīja <i>A. Skutelis</i> | Paraksts <i>A. Skutelis</i> | Datums 19.01.2000. | | | |
| Pārbaudīja <i>J. LIELMEŽA</i> | Paraksts <i>JL</i> | Datums | | | |

| 1 | 2 | 3 | 4 | 5 | 6 | 7 | 8 | 9 | 10 | 11 | 12 | 13 | 14 | 15 |
|-----------|---|---|----|----|---------------------------|---|--------------|--------------|----|--------------|----|----|--------------|------|
| 22.11.99. | D | 3 | 23 | 1 | Istaba | | 17.40 | 17.40 | | | | | | 2.50 |
| | | | | 2 | Istaba | | 7.20 | 7.20 | | | | | | " |
| | | | | 3 | Istaba | | 12.10 | 12.10 | | | | | | " |
| | | | | 4 | Virtuve | | 11.10 | | | | | | 11.10 | " |
| | | | | 5 | Vannas istaba | | 2.50 | | | | | | 2.50 | " |
| | | | | 6 | Tualete | | 1.10 | | | | | | 1.10 | " |
| | | | | 7 | Gaitenis | | 8.60 | | | | | | 8.60 | " |
| | | | | 8 | Sienas skapis | | 0.50 | | | | | | 0.50 | " |
| | | | | 9 | Lodžija | | 8.00 | | | 8.00 | | | | |
| | | | | 10 | Lodžija | | 3.80 | | | 3.80 | | | | |
| | | | | | 23.dzīvoklis kopā: | | 72.30 | 36.70 | | 11.80 | | | 23.80 | |
| | | | 24 | 1. | Istaba | | 12.00 | 12.00 | | | | | | 2.50 |
| | | | | 2. | Istaba | | 17.10 | 17.10 | | | | | | " |
| | | | | 3. | Virtuve | | 9.00 | | | | | | 9.00 | " |
| | | | | 4. | Vannas istaba | | 2.40 | | | | | | 2.40 | " |
| | | | | 5. | Tualete | | 1.20 | | | | | | 1.20 | " |
| | | | | 6 | Gaitenis | | 6.20 | | | | | | 6.20 | " |
| | | | | 7 | Sienas skapis | | 0.60 | | | | | | 0.60 | " |
| | | | | 8 | Lodžija | | 8.00 | | | 8.00 | | | | |
| | | | | | 24.dzīvoklis kopā: | | 56.50 | 29.10 | | 8.00 | | | 19.40 | |

Sastādīja

A.Skutelis



Pārbaudīja:

I.Lielmeža



TEHNISKAS INVENTARIZĀCIJAS LIETAS NR. 1245-001/D lapa

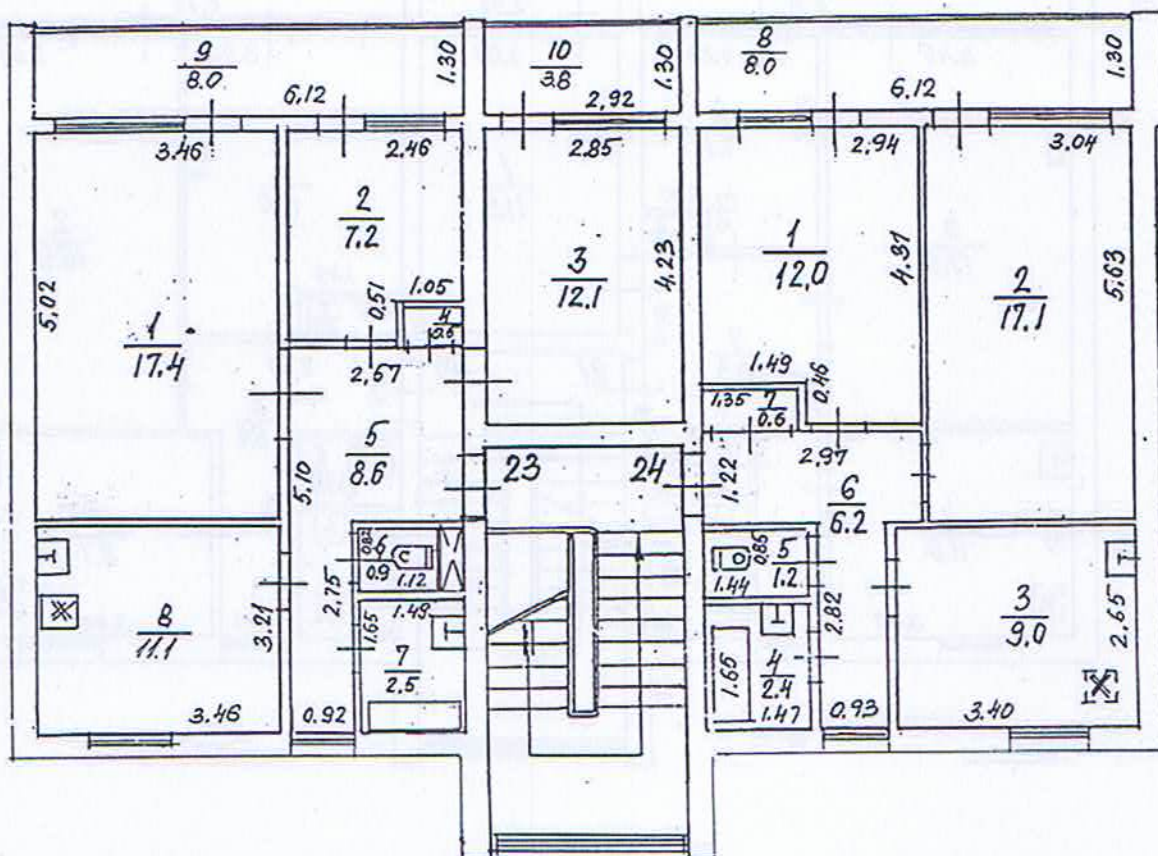

| | | | | | |
|-------------------------------|-----------------------------|---------------------------|-----|------|-----|
| BŪVES 3. STĀVA PLĀNS | | Būves kadastra apzīmējums | | | |
| | | 8070 | 008 | 1269 | 001 |
| Izpildīja <i>A. Skutelis</i> | Paraksts <i>A. Skutelis</i> | Datums 19.01.2000 | | | |
| Pārbaudīja <i>I. LIELMEŽA</i> | Paraksts <i>[Signature]</i> | Datums | | | |

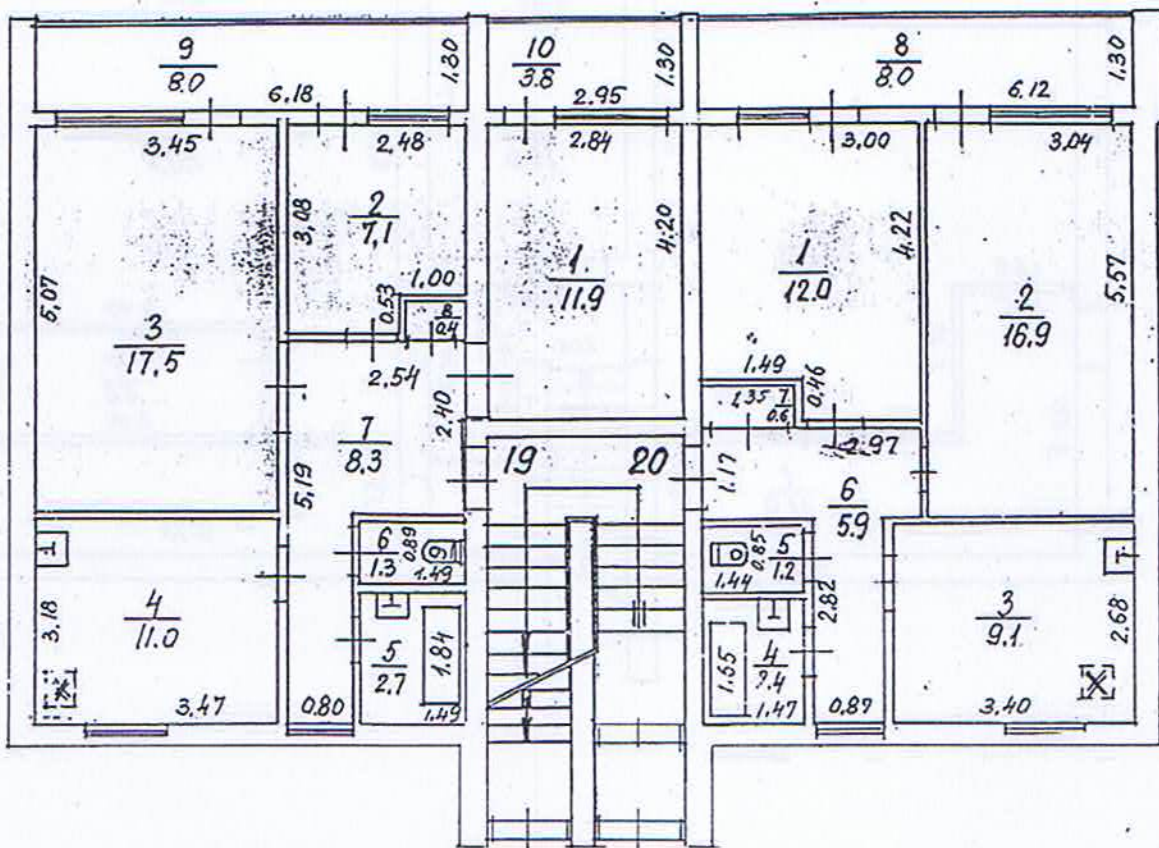

| | | | | | |
|---|-----------------------------|---------------------------|-------------|------|-----|
| BŪVES <input checked="" type="checkbox"/> STĀVA PLĀNS | | Būves kadastra apzīmējums | | | |
| | | 8070 | 008 | 1269 | 001 |
| Izpildīja <i>A. Skutelis</i> | Paraksts <i>A. Skutelis</i> | Datums | 19.01.2000. | | |
| Pārbaudīja <i>T. LIELMEŽA</i> | Paraksts <i>T. Lielmeža</i> | Datums | - | | |

| 1 | 2 | 3 | 4 | 5 | 6 | 7 | 8 | 9 | 10 | 11 | 12 | 13 | 14 | 15 |
|-----------|---|---|----|----|---------------------------|---|--------------|--------------|----|--------------|----|----|--------------|------|
| 22.11.99. | C | 3 | 17 | 1 | Istaba | | 11.60 | 11.60 | | | | | | 2.50 |
| | | | | 2 | Istaba | | 7.10 | 7.10 | | | | | | " |
| | | | | 3 | Istaba | | 18.00 | 18.00 | | | | | | " |
| | | | | 4 | Virtuve | | 11.40 | | | | | | 11.40 | " |
| | | | | 5 | Vannas istaba | | 2.70 | | | | | | 2.70 | " |
| | | | | 6 | Tualete | | 1.30 | | | | | | 1.30 | " |
| | | | | 7 | Gaitenis | | 8.60 | | | | | | 8.60 | " |
| | | | | 8 | Sienas skapis | | 0.40 | | | | | | 0.40 | " |
| | | | | 9 | Lodžija | | 8.00 | | | 8.00 | | | | |
| | | | | 10 | Lodžija | | 3.80 | | | 3.80 | | | | |
| | | | | | 17.dzīvoklis kopā: | | 72.90 | 36.70 | | 11.80 | | | 24.40 | |
| | | | 18 | 1. | Istaba | | 10.80 | 10.80 | | | | | | 2.50 |
| | | | | 2. | Istaba | | 17.50 | 17.50 | | | | | | " |
| | | | | 3. | Virtuve | | 8.90 | | | | | | 8.90 | " |
| | | | | 4. | Vannas istaba | | 2.40 | | | | | | 2.40 | " |
| | | | | 5. | Tualete | | 1.30 | | | | | | 1.30 | " |
| | | | | 6. | Gaitenis | | 6.30 | | | | | | 6.30 | " |
| | | | | 7. | Sienas skapis | | 0.60 | | | | | | 0.60 | " |
| | | | | 8. | Lodžija | | 8.00 | | | 8.00 | | | | |
| | | | | | 18.dzīvoklis kopā: | | 55.80 | 28.30 | | 8.00 | | | 19.50 | |

Sastādīja

A.Skutelis

A. Skutelis

Pārbaudīja:

I.Lielmeža

I. Lielmeža

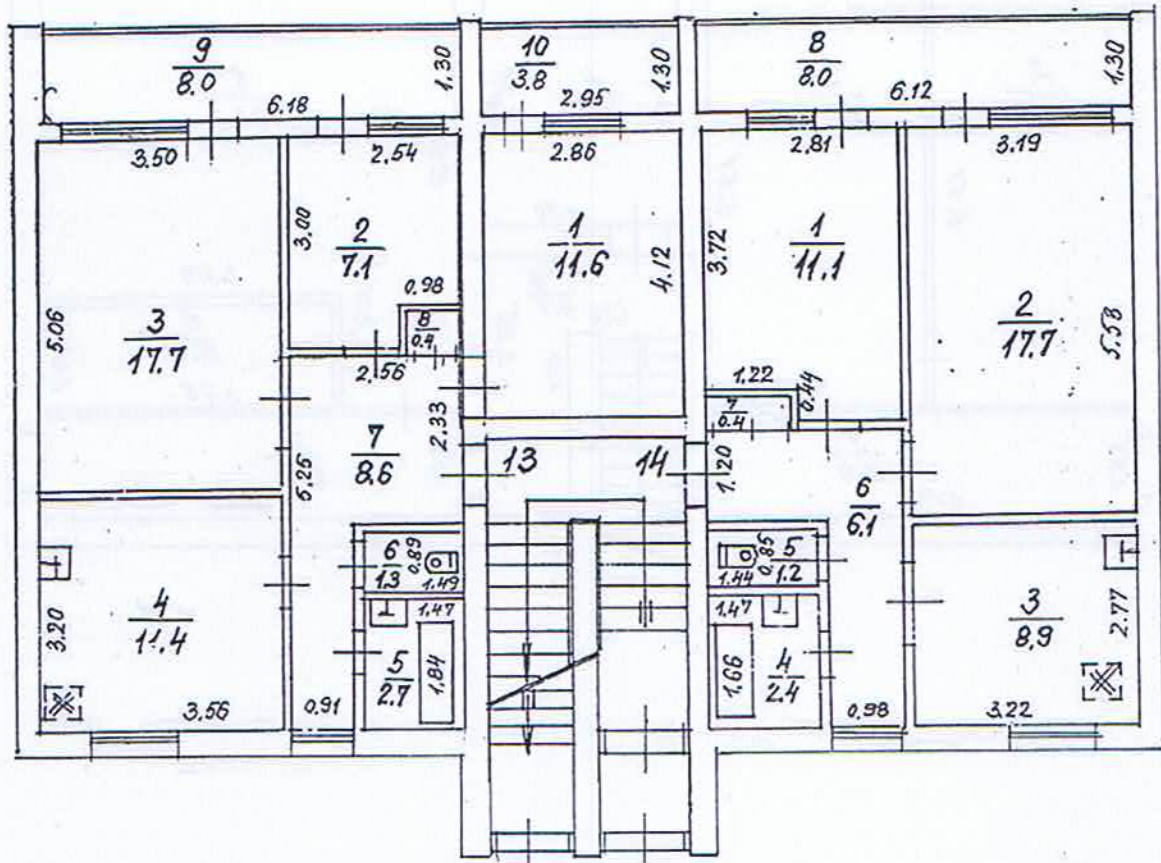

| | | | | | |
|---|-----------------------------|---------------------------|-----|------|-----|
| BŪVES 1 STĀVA PLĀNS | | Būves kadastra apzīmējums | | | |
| | | 8070 | 008 | 1269 | 001 |
| Izpildīja <i>A. Skutelis</i> | Paraksts <i>A. Skutelis</i> | Datums 19.01.2000. | | | |
| Pārbaudīja <i>I. LIELMEŽA</i> | Paraksts <i>I. Lielmeža</i> | Datums | | | |

| 1 | 2 | 3 | 4 | 5 | 6 | 7 | 8 | 9 | 10 | 11 | 12 | 13 | 14 | 15 |
|-----------|---|---|----|----|---------------------------|---|--------------|--------------|----|--------------|----|----|--------------|------|
| 22.11.99. | B | 3 | 11 | 1 | Istaba | | 11.80 | 11.80 | | | | | | 2.50 |
| | | | | 2 | Istaba | | 6.90 | 6.90 | | | | | | " |
| | | | | 3 | Istaba | | 18.00 | 18.00 | | | | | | " |
| | | | | 4 | Virtuve | | 11.00 | | | | | | 11.00 | " |
| | | | | 5 | Vannas istaba | | 2.80 | | | | | | 2.80 | " |
| | | | | 6 | Tualete | | 1.30 | | | | | | 1.30 | " |
| | | | | 7 | Gaitenis | | 8.30 | | | | | | 8.30 | " |
| | | | | 8 | Sienas skapis | | 0.90 | | | | | | 0.90 | " |
| | | | | 9 | Lodžija | | 8.00 | | | 8.00 | | | | |
| | | | | 10 | Lodžija | | 3.90 | | | 3.90 | | | | |
| | | | | | 11.dzīvoklis kopā: | | 72.90 | 36.70 | | 11.90 | | | 24.30 | |
| | | | 12 | 1. | Istaba | | 11.70 | 11.70 | | | | | | 2.50 |
| | | | | 2. | Istaba | | 16.10 | 16.10 | | | | | | " |
| | | | | 3. | Virtuve | | 9.20 | | | | | | 9.20 | " |
| | | | | 4. | Vannas istaba | | 2.60 | | | | | | 2.60 | " |
| | | | | 5. | Tualete | | 1.30 | | | | | | 1.30 | " |
| | | | | 6. | Gaitenis | | 6.10 | | | | | | 6.10 | " |
| | | | | 7. | Sienas skapis | | 0.60 | | | | | | 0.60 | " |
| | | | | 8. | Lodžija | | 8.00 | | | 8.00 | | | | |
| | | | | | 12.dzīvoklis kopā: | | 55.60 | 27.80 | | 8.00 | | | 19.80 | |

Sastādīja

A.Skutelis

A.Skutelis

Pārbaudīja:

I.Lielmeža

I.Lielmeža

Skaidrojošs apraksts

Objektam "Nākotnes iela 8, Ķekava, LV-2123, Kad.nr. 80700081269001" izstrādāts apkures projekts saskaņā ar arhitektūras rasējumiem un projektēšanas uzdevumu, kā arī ņemot vērā spēkā esošos Latvijas būvnormatīvus un citus normatīvos aktus, kā arī tehniskos vai īpašo noteikumus, tai skaitā:

LBN 231-15 "Dzīvojamo un publisko ēku apkure un ventilācija"

LBN 201-15 "Būvju ugunsdrošība"

LBN 002-15 "Ēku norobežojošo konstrukciju siltumtehnika"

LBN 202-15 "Būvprojekta saturs un noformēšana"

LBN 003-15 "Būvklimatoloģija"

1. Vispārējie norādījumi.

A) Projekta lasīšanai priekšroka tiek paredzēta sekojošā secībā:

- vispārējie norādījumi, paskaidrojuma raksts;
- rasējuma lapas un piezīmes, shēmas;
- specifikācijas un materiāli.

B) Īpašie norādījumi:

- Visi šī projekta sastāvā ietilpstošo projekta daļu un sadaļu aprakstos un grafiskajā materiālā ietvertā informācija ir uzskatāma par pakārtotu arhitektūras daļas rasējumiem, un skatāma kopā ar tiem.
- Jebkuru neatbilstību gadījumā starp arhitektūras daļas rasējumiem un citu daļu un sadaļu rasējumiem un aprakstiem, būvniecības dalībnieka pienākums ir nekavējoties ziņot par šādām neatbilstībām projekta autoram.
- Pirms materiālu pasūtīšanas pārliecināties par apjomu aprēķina atbilstību grafiskās daļas rasējumiem.
- Materiālu zudumi būvniecības tehnoloģisko procesu rezultātā, apjomos nav iekļauti.
- Visu iekārtu un cauruļvadu tipu un izvietojumu pirms montāžas darbu uzsākšanas nepieciešams precizēt un saskaņot.

2. Izejas dati.

Pieņemta ārējā gaisa aprēķina temperatūra:

- gada aukstajā periodā $-20,7^{\circ}\text{C}$

Siltumnesēja temperatūra:

- no siltumtrases $80/60^{\circ}\text{C}$;
- radiatoru apkures sistēmai $70/50^{\circ}\text{C}$;

Apkures sistēma ir pievienota pie esoša individuālā siltummezgla, kas pievienots pie siltumtrases.

Iekštelpu temperatūras:

Dzīvojamās telpas $+20^{\circ}\text{C}$.

Sanitārie mezgli $+25^{\circ}\text{C}$.

Kāpņu telpas $+16^{\circ}\text{C}$.

3. Apkures sistēma.

Projektā paredzēta esošās apkures sistēmas iekšējo tīklu renovācija.
Paredzēts esošo sistēmu pārbūvēt uz divcauruļu.
Esošos stāvvadus atstāj esošajās vietās.

Paredzēts nomainīt esošos vecos sildķermeņus ar jauniem tērauda plāksņu radiatoriem.
Jaunos radiatorus nemaina.
Pie katra atzarojuma no stāvvada uz radiatoru uzstāda no spiediena neatkarīgu dinamisko radiatora termostatisko vārstu; termostatisko sensoru (termogalvu); noslēgventili.
Pievadcaurules pie sildķermeņiem DN 15.
Pēdējā stāva dzīvokļu radiatoriem uzstāda automātiskos atgaisotājus.
Montāžas darbu veikšanas gaitā precizēt stāvvadu un radiatoru izvietojumu dzīvokļos.

Uz katra radiatora uzstāda individuālo siltuma skaitītāju (alokatoru).
Kāpņu telpas radiatoriem alokatoru neuzstāda.
Siltuma sadalītāji-alokatori tiks uzstādīti saskaņā ar ražotāja tehnisko instrukciju. Alokatori tiks uzstādīti uz katra sildķermeņa, un katra alokatora izvietojums tiks individuāli aprēķināts katram sildķermenim. Pielietojot alokatorus, nododot objektu ekspluatācijā dokumentiem tiks pievienota metodika un aprēķins, kurš parādīs procentuālo sadalījumu starp patērētās siltumenerģijas uzskaitāmo daudzumu ar alokatoriem un pārējo uzskaitāmo siltumenerģijas daudzumu.

Pievadcaurules pie radiatoriem montē no tērauda caurulēm.
Apkures sistēmas maģistrāles pagrabā montē no tērauda caurulēm.

Paredzēts izolēt cauruļvadus pagrabā (apkures maģistrāles un stāvvadu pievadus līdz pārsegumam) ar 50mm biezu minerālvates izolācijas čaulu ar alumīnija atstarojošo slāni ($\lambda < 0,045$ W/mK).

Cauruļvadu stiprinājuma un kompensējošo mezglu izbūvi veikt uz vietas objektā, balstoties uz ražotāja ieteiktajiem parametriem un cauruļvadu novietnes iespējamības.
Pirms montāžas darbu veikšanas precizēt nepieciešamās izolācijas daudzumu un tipu.
Cauruļvadu un radiatoru izvietojumu pirms montāžas darbu sākšanas nepieciešams precizēt un saskaņot.

Darba spiediens apkures sistēmai 2 bar.
Sistēmai veic hidraulisko pārbaudi ar spiedienu 6 bar.

Projektā minētos konkrētos izstrādājumus, saskaņojot ar projekta autoru, var aizvietot ar citu firmu izstrādājumiem, kuriem ir līdzvērtīgi tehniskie parametri un līdzvērtīga vai labāka kvalitāte un servisa nodrošinājums.

4. Siltummezgls.

Projektā paredzēta esošā siltummezgla rekonstrukcija. Paredzēts nomainīt visu esošo siltummezglu.
Izbūvējamo siltummezglu paredzēts novietot esošajā siltummezgla telpā pagrabā, saglabājot izvietojumu.
Pieslēgums paredzēts pie esošajām pieslēguma vietām pie esošās siltumtrases, kas atrodas siltummezgla telpā.
Paredzēts izbūvēt pēc atkarīgās shēmas pieslēgtu individuālo siltummezglu apkurei ar automātisku temperatūras regulēšanu, atkarībā no āra gaisa temperatūras.

Pirms un pēc siltuma mezgla paredzēts uzstādīt uz padeves un atpakaļgaitas cauruļvadiem noslēgarmatūru.

Visas iekārtas jāuzstāda augstāk par 400 mm virs grīdas līmeņa. Ap iekārtām jābūt vismaz 700 mm brīvai vietai. Starp blakus esošo cauruļvadu ārējām virsmām (ar izolāciju) jābūt vismaz 100 mm attālumam.

Atgaisošanai nepieciešamo armatūru izvietot siltummezgļa augstākajos punktos un ūdens izlaidei - zemākajos. Armatūras, manometru, termometru, kā arī pievienošanas ēkas apkures cauruļvadiem precīzēt montāžas darbu veikšanas gaitā.

Siltummezglā uzstāda siltuma skaitītāju ar ultraskaņas plūsmas devēju (DN32, G=6m³/st.). Uzstādot skaitītāju, ir jāatstāj taisns posms 5 diametru garumā pirms tā un 3 diametru garumā pēc tā.

Regulēšanai uzstāda automātikas vadības bloku ar programmas karti - ECL-296/A230.

Visām iekārtām jābūt marķētām. Uz katras iekārtas jābūt piestiprinātām identifikācijas plāksnītēm, kurās jānorāda: ražotājs, iekārtas tips un nosaukums, sērijas numurs, ražošanas gads un mēnesis, darba parametri, savukārt attiecīgie mezgli un iekārtas jā sagatavo plombēšanai.

ISM telpas stāvoklim jāatbilst darba drošības un ugunsdrošības tiesību aktu, kā arī higiēnas normu prasībām. Telpai jābūt nodrošinātai pret nepiederošu personu iekļūšanu. Pēc montāžas darbu veikšanas ISM telpai jābūt sakoptai.

Pēc sistēmu izbūves jāveic sistēmas hidrauliskā pārbaude, piedaloties siltuma piegādātāja tehniskajiem darbiniekiem.

Elektroiekārtām paredzētie automātiskie slēdži un procesors jāiemontē kopējā sadales skapī.

Montāžas darbiem tiek izmantotas tērauda caurules.

Cauruļvadi jāizolē ar minerālvates izolācijas čaulu ar alumīnija atstarojošo slāni; s=50mm ($\lambda < 0,045$ W/mK).

Visas iekārtu metāliskās daļas, kuras var nokļūt zem sprieguma, zemēt saskaņā ar esošām normām.

Inženieris:

Ziemeļis

\Edgars Ziemeļis\

Pamatkomplekta "AVK" rasējumu saraksts

| Lapa | Nosaukums |
|--------|-------------------------------------|
| AVK-1 | Vispārīgie rādītāji. |
| AVK-2 | Pagrabstāva plāns. Apkures sistēma. |
| AVK-3 | 1. stāva plāns. Apkures sistēma. |
| AVK-4 | 2.-3. stāva plāns. Apkures sistēma. |
| AVK-5 | Stāvvadu shēmas. Apkures sistēma. |
| AVK-6 | Stāvvadu shēmas. Apkures sistēma. |
| AVK-7 | Stāvvadu shēmas. Apkures sistēma. |
| AVK-8 | Stāvvadu shēmas. Apkures sistēma. |
| AVK-9 | Stāvvadu shēmas. Apkures sistēma. |
| AVK-10 | Siltummezgla principiālā shēma. |

Izmantoto un pievienoto dokumentu saraksts.

| Lapa | Nosaukums | Piezīmes |
|------|--|----------|
| 1. | Lēmums par būvspeciālista tiesībām veikt patstāvīgo praksi | kopija |

SILTUMA PATĒRIŅA TABULA

| Nosaukums | Tār °C | Siltuma patēriņš |
|-------------------------|--------|------------------|
| | | apkure kW |
| Nākotnes iela 8, Ķekava | -20,7 | 105 |

Projektā minētos konkrētos izstrādājumus, saskaņojot ar projekta autoru, var aizvietot ar citu firmu izstrādājumiem, kuriem ir līdzvērtīgi tehniskie parametri un līdzvērtīga vai labāka kvalitāte un servisa nodrošinājums.

BŪVPROJEKTA AVK DAĻAS VADĪTĀJA APLIECINĀJUMS

Šī būvprojekta AVK daļas risinājumi atbilst Latvijas būvnormatīvu un citu normatīvo aktu, kā arī tehnisko vai īpašo noteikumu prasībām.

Būvprojekta daļas vadītājs: Edgars Ziemelis
(vārds un uzvārds)
Nr. 3-00266
(sertifikāta Nr.)

2017. gada 25. aprīlis
(datums)

Zandis
(paraksts)

Apzīmējumi

(tips-augstums-garums)
22-500-1000

- radiators ar sānu pieslēgumu
- turpgaitas cauruļvads
- atpakaļgaitas cauruļvads

| | | |
|--|----------------------|--------------------------------|
| GENERĀLPROJEKTĒTĀJS: SIA "RBD" <small>PVN Reģ. Nr. LV40103475577 Būv. Reģ. nr. 9705-R Preiļi, Preiļu nov., Kooperatīva iela 6, LV-5301 e-mail: rbdprojekti@gmail.com Tālrunis: +371 26601026</small> | | |
| PROJEKTĒTĀJS: SIA "BRD Complete" <small>PVN Reģ. Nr. LV40103522068 Būv. Reģ. nr. 10220-R Rīga, Sergeja Eizenšteina iela 79-100, LV-1079 e-mail: stabrdcomplete@gmail.com Tālrunis: +371 26397871</small> | | |
| PASŪTĪTĀJS: SIA „Ķekavas nami”, PVN reģ.Nr.LV40003359306 | | |
| BŪVOBJEKTS: Nākotnes iela 8, Ķekava, LV-2123, Kad.nr. 80700081269001 | | |
| RASĒJUMA NOSAUKUMS: VISPĀRĪGIE RĀDĪTĀJI. | | LĪGUMA NR: RBD/SL-82 |
| | | MĒROGS: b.m. |
| BŪVPROJ. DAĻAS VAD. E. Ziemelis | SERT. 3-00266 | DATUMS: 25.04.2017 |
| IZSTRĀDĀJA E. Ziemelis | SERT. 3-00266 | STADIJA: BP |
| | | LAPA: AVK-1 |

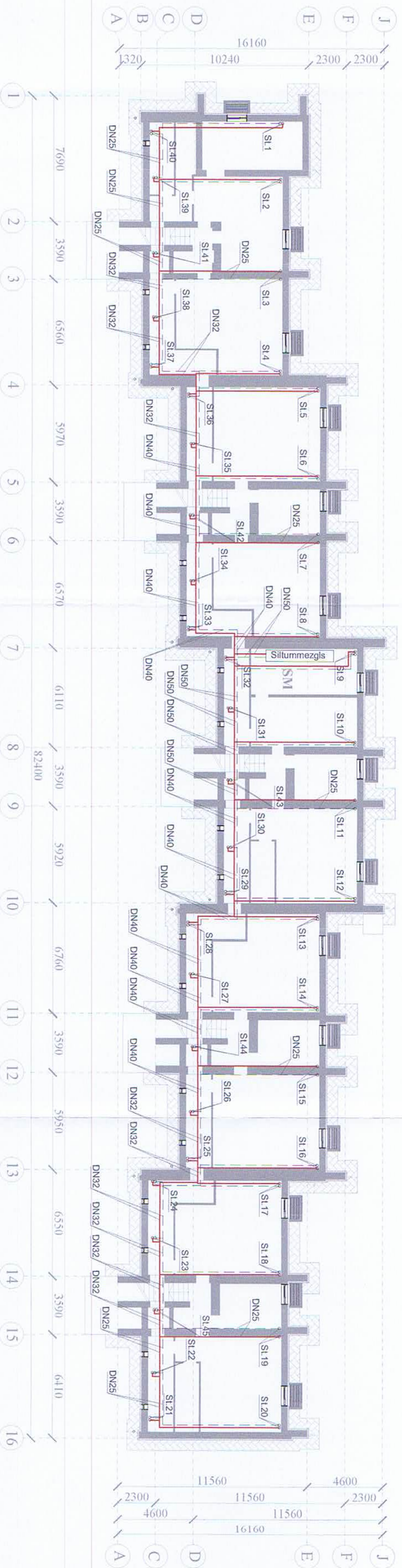

Cauruļvadu diametri norādīti iekšējā, kas atbilst šādām tērauda caurulēm:

- DN 15 - Ø 21,3x2,8
- DN 20 - Ø 26,9x2,8
- DN 25 - Ø 33,7x3,2
- DN 32 - Ø 42,3x3,2
- DN 40 - Ø 48,3x3,5
- DN 50 - Ø 60,3x3,5
- DN 65 - Ø 76,1x3

Apzīmējumi

- (tips-augstums-garums)
- 22-500-1000
- radiators ar sānu pieslēgumu
- turpgaitas cauruļvads
- atpakaļgaitas cauruļvads

| Radiatora tips | Jauda W | Piļusma l/sr. (70/50°C) | Vārsta iestatījums |
|----------------|---------|-------------------------|--------------------|
| 22-500-600 | 640 | 28 | 3 |
| 22-500-800 | 854 | 37 | 4 |
| 22-500-1000 | 1067 | 46 | 5 |
| 22-500-1200 | 1281 | 55 | 5 |
| 22-500-1400 | 1494 | 64 | 6 |
| 22-900-1200 | 2363 | 102 | N |

Termostatiskais sensors (termogalva)
No spiediena neaizkarīgs dinamiskais
radiatora termostatiskais vārsts RA-DV DN15

Alokators ar attālināto nolasišanu



Cauruļvadu pagrabā montē no tērauda caurulēm.
Pievadcaurules pie radiatoriem montē no tērauda caurulēm.
Montāžas darbu veikšanas gaitā nepieciešams precīzi radiatoru un stāvvadu izvietojumu tepās.
Paredzta stāva dzīvokļu radiatoriem uzstāda automatiskos atgaisotājus.
Cauruļvadu pagrabā (apkures maģistrātes un stāvvadu pievadus līdz pārsegumam) jāzīmē ar 50mm biezu minerālvates izolācijas cauru ar alumīnija atstarojošo slāni ($\lambda < 0,045$ W/mK).

ĢENERĀLPROJEKTIETĀIS
SIA "RBD"
PVN Reģ. Nr. LV90101577
Būv. Reģ. nr. 10258
Rīga, Sieraļa Eizenšteina iela 79-100, LV-1079
e-pasts: rbdprojekts@gmail.com
tālrunis: +371 26691026

PROJEKTIETĀIS
SIA "BRD Complete"
PVN Reģ. Nr. LV901015298
Būv. Reģ. nr. 10258
Rīga, Sieraļa Eizenšteina iela 79-100, LV-1079
e-pasts: rbdcomplete@gmail.com
tālrunis: +371 26691026

PASŪTĪTĀIS: SIA „Kekavas namī”, PVN reģ. Nr. LV40003359306

BDVOBĒKTS:

**Nākotnes iela 8, Kekava, LV-2123,
Kad.nr. 80700081269001**

| | |
|---------------------------|-------------------------|
| RAŠĒJUMA NOSAUKUMS: | TERMINĀS: |
| PAGRABSTĀVA PLĀNS. | RBD/SL-82 |
| APKURES SISTĒMA. | MĒRĒKSS: M 1:200 |
| BDVPROJ. DAUŠAS VAD: | DATE: 25.04.2017 |
| IZSTRĀDĀJA: | STĀDĀJA: |
| E. Ziemeļis | BP |
| | LMPL |
| | AVK-2 |

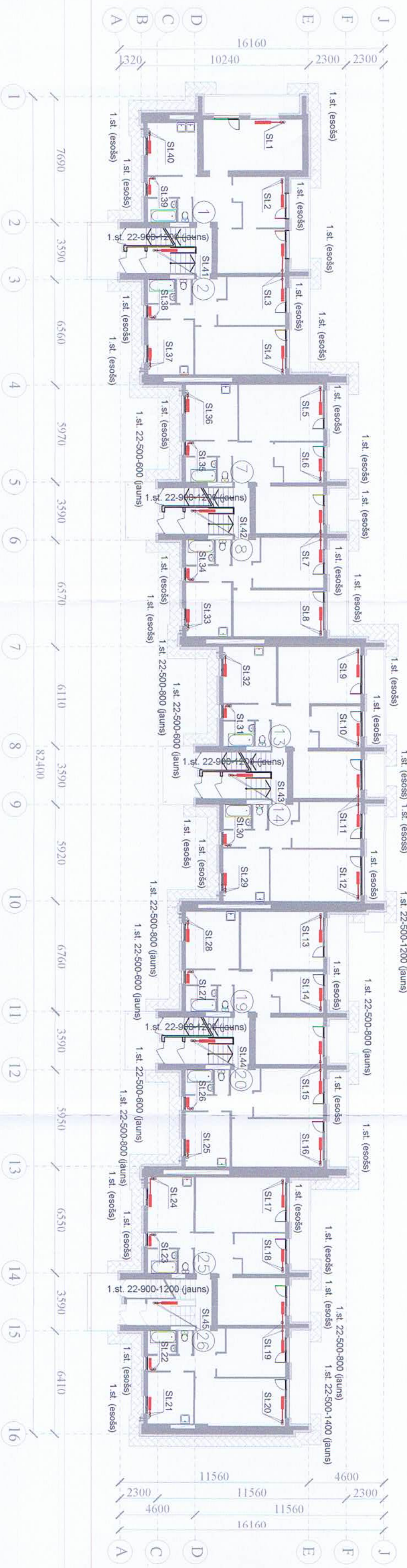

Cauruļvadu diametri norādīti iekšējīgie, kas atbilst šādām tērauda caurulēm:

- DN 15 - Ø 21.3x2.8
- DN 20 - Ø 26.9x2.8
- DN 25 - Ø 33.7x3.2
- DN 32 - Ø 42.3x3.2
- DN 40 - Ø 48.3x3.5
- DN 50 - Ø 60.3x3.5
- DN 65 - Ø 76.1x3

Apzīmējumi

- (līps-augstlums-garums) 22-500-1000
- radiators ar sānu pieslēgumu
- lurpgaitas cauruļvads
- atpakaļgaitas cauruļvads

| Radiatora tips | Jauda W | Pilnsuma l/sl. (70/50°C) | Vārsta iestatījums |
|----------------|---------|--------------------------|--------------------|
| 22-500-600 | 640 | 28 | 3 |
| 22-500-800 | 854 | 37 | 4 |
| 22-500-1000 | 1067 | 46 | 5 |
| 22-500-1200 | 1281 | 55 | 5 |
| 22-500-1400 | 1494 | 64 | 6 |
| 22-900-1200 | 2363 | 102 | N |

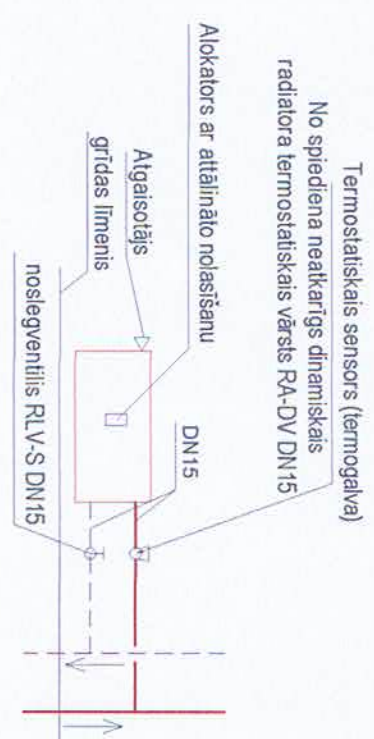

Cauruļvadu pagrabā montē no tērauda caurulēm. Pievadcaurules pie radiatoriem montē no tērauda caurulēm.

Montāžas darbu veikšanas gaitā nepieciešams precīzēt radiatoru un stāvadu izvietojumu telpās. Piedāvā stāva dzīvokļu radiatoriem uzstāda automatiskos atgaisotājus.

Cauruļvadu pagrabā (apkures maģistrāles un stāvadu pievadus līdz pārsegumam) jāzola ar 50mm biezu minerālvates izolācijas cauru ar alumīnija atstarojošo slāni (λ < 0,045 W/mK).

GENERALPROJEKTIĀLS
SIA "RBD"
 PVN Reģ. Nr. LV4010315377
 Būv. Reģ. nr. 10258
 Pirmā. Pielik. nos. Kooperatīva iela 6, LV-1401
 e-pasts: info@rbd.lv
 Tālrunis: +371 26001026

PROJEKTIĀLS
SIA "BRD Complete"
 PVN Reģ. Nr. LV4010315288
 Būv. Reģ. nr. 10258
 Rīga, Sērga Elizabeta iela 79-100, LV-1079
 e-pasts: info@brdcomplete.lv
 Tālrunis: +371 26007871

PASŪTĪTĀIS: SIA „Kekavas nami”, PVN reģ. Nr. LV40003359306

BOVOBERĒKTS:
Nākotnes iela 8, Kekava, LV-2123,
Kad.nr. 80700081269001

| | | | |
|----------------------|------------------|------------------|------------------|
| RABĒDUMA NOSAUKUMS | 1. STĀVA PLĀNS. | 1. STĀVA PLĀNS. | 1. STĀVA PLĀNS. |
| APKURES SISTĒMA. | APKURES SISTĒMA. | APKURES SISTĒMA. | APKURES SISTĒMA. |
| BOVPROJ. DAUĻAS VAD. | E. Ziemeļis | SERT. 3-00266 | Ziemeļis |
| IZSTRĀDĀJA | E. Ziemeļis | SERT. 3-00266 | Ziemeļis |
| | | | STĀVDAV. BP |
| | | | AVK-3 |

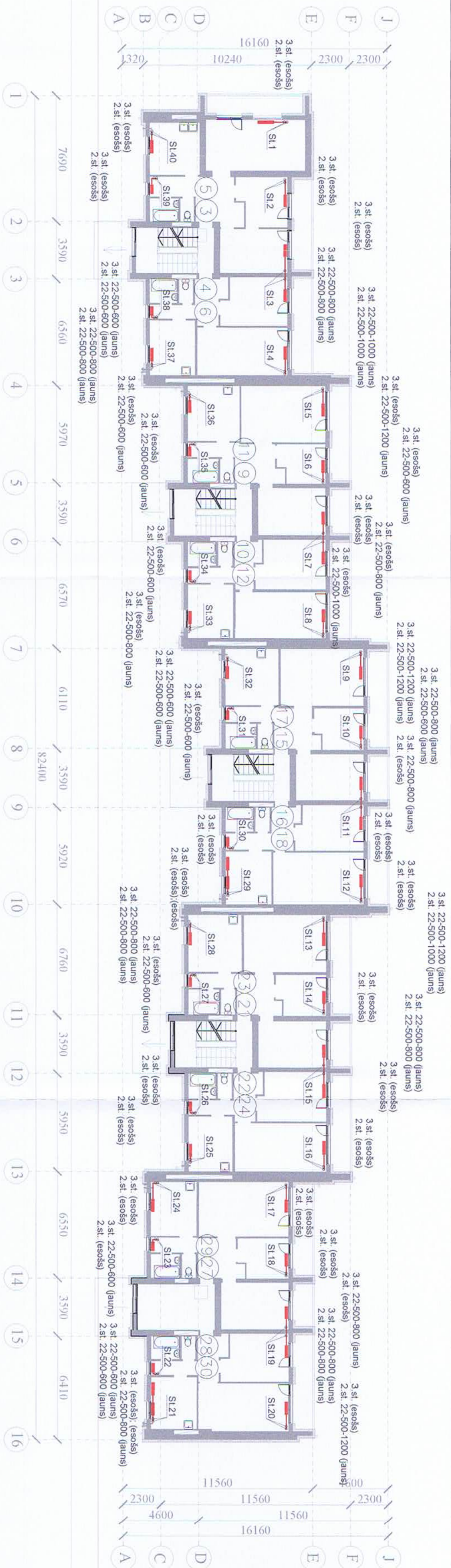

Cauruļvadu diametri norādīti iekšēji,
kas atbilst šādām tērauda cauruļvadu:

- DN 15 - Ø 21.3x2.8
- DN 20 - Ø 26.9x2.8
- DN 25 - Ø 33.7x3.2
- DN 32 - Ø 42.3x3.2
- DN 40 - Ø 48.3x3.5
- DN 50 - Ø 60.3x3.5
- DN 65 - Ø 76.1x3

Apzīmējumi

- (tips-augstums-garums) 22-500-1000 radiators ar sānu pieslēgumu
- turpatgaitas cauruļvads
- - - - - atpakaļgaitas cauruļvads

| Radiatora tips | Jauda W | Pļusma l/sl. (70/50°C) | Vārsta iestāījums |
|----------------|---------|------------------------|-------------------|
| 22-500-600 | 640 | 28 | 3 |
| 22-500-800 | 854 | 37 | 4 |
| 22-500-1000 | 1067 | 46 | 5 |
| 22-500-1200 | 1281 | 55 | 5 |
| 22-500-1400 | 1494 | 64 | 6 |
| 22-900-1200 | 2363 | 102 | N |

Termostatisks sensors (termogalva)

No spiediena neaizsargāts dinamiskais radiatora termostatisks vārstis RA-DV DN15



Alokators ar attālināto nolaišanos



Cauruļvadu pagrabā montē no tērauda cauruļvadiem.
Pievadcauruļvadiem montē no tērauda cauruļvadiem.

Montāžas darbu veikšanas gaitā nepieciešams precizēt radiatoru un stāvvadu izvietojumu telpās.
Pēdējā stāva dzīvokļu radiatoriem uzstāda automatizētos atgaisotājus.

Cauruļvadu pagrabā (apkures maģistrāles un stāvvadu pievadus līdz pašsegumam) jāzīmē ar 50mm biežu minerālvates izolācijas cauru ar alumīnija atstarojošo slāni ($\lambda < 0,045$ W/mK).

| | | | |
|--|-------------|---|-------------|
| GENERALPROJEKTIETĀIS SIA "RBD" PVN Reģ. Nr. LV9601033068 Rīga, Senču iezemēšanas ieda 99-100, LV-1079 e-pasts: siba@rbdprojektis.lv Tālrunis: +371 26067871 Tālrunis: +371 26061026 | |  | |
| PROJEKTIETĀIS SIA "BRD Complete" PVN Reģ. Nr. LV9601033068 Rīga, Senču iezemēšanas ieda 99-100, LV-1079 e-pasts: siba@brdcomplete.lv Tālrunis: +371 26067871 Tālrunis: +371 26061026 | |  | |
| PASŪTĪTĀIS SIA „Kekava's nami”, PVN reģ. Nr. LV40003339306 | | | |
| BŪVDIRĒKTS | | | |
| Nākotnes iela 8, Kekava, LV-2123, Kad.nr. 80700081269001 | | ĒRĪBMAŅĒ RBD/SL-82 | |
| RASĒJUMA NOSAUKUMS 2.-3. STĀVA PLĀNS, APKURES SISTĒMA. | | MĒROGŠ M 1:200 | |
| BŪVPROJ. DAĻAS VAD. | E. Ziemeļis | SERT. 3-00266 | E. Ziemeļis |
| IZSTRĀDĀDA | E. Ziemeļis | SERT. 3-00266 | E. Ziemeļis |
| | | STĀVU BP | |
| | | DATE 25.04.2017 | |
| | | LAPAS AVK-4 | |

| Radiatora tips | Jauda W | Piļūsmas l/st. (70/50°C) | Vārsta iestatījums |
|----------------|---------|--------------------------|--------------------|
| 22-500-600 | 640 | 28 | 3 |
| 22-500-800 | 854 | 37 | 4 |
| 22-500-1000 | 1067 | 46 | 5 |
| 22-500-1200 | 1281 | 55 | 5 |
| 22-500-1400 | 1494 | 64 | 6 |
| 22-900-1200 | 2363 | 102 | N |

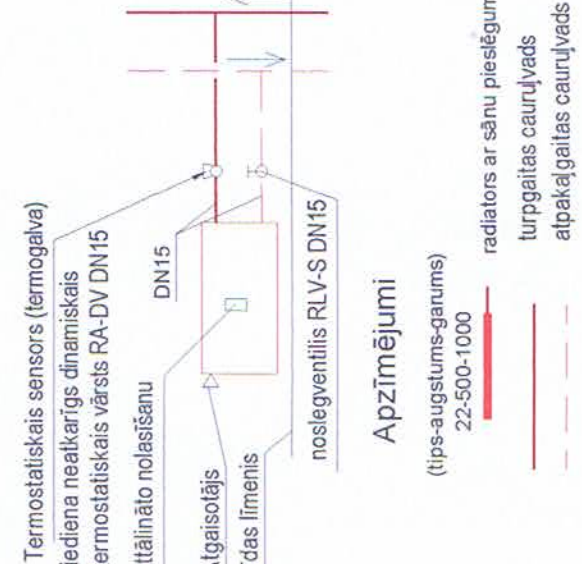

Apzīmējumi
 (tips-augstums-garums)
 22-500-1000 radiatori ar sānu pieslēgumu
 turpgaitas cauruļvads
 atpakaļgaitas cauruļvads

Cauruļvadu diametri norādīti iekšējā, kas atbilst šādām tērauda caurulēm:
 DN 15 - Ø 21.3x2.8
 DN 20 - Ø 26.9x2.8
 DN 25 - Ø 33.7x3.2

Cauruļvadu pagrabā montē no tērauda caurulēm. Pievadcaurules pie radiatoriem montē no tērauda caurulēm. Montāžas darbu veikšanas gaitā nepieciešams precizēt radiatoru un stāvvadu izvietošanu telpās. Pēdējā stāva dzīvokļu radiatoriem uzstāda automātiskos atgaisotājus. Cauruļvadu pagrabā (apkures maģistrāles un stāvvadu pievadus līdz pārsegumam) jāizolē ar 50mm biezu minerālvates izolācijas čaulu ar alumīnija atstarojošo slāni ($\lambda < 0,045 \text{ W/mK}$).

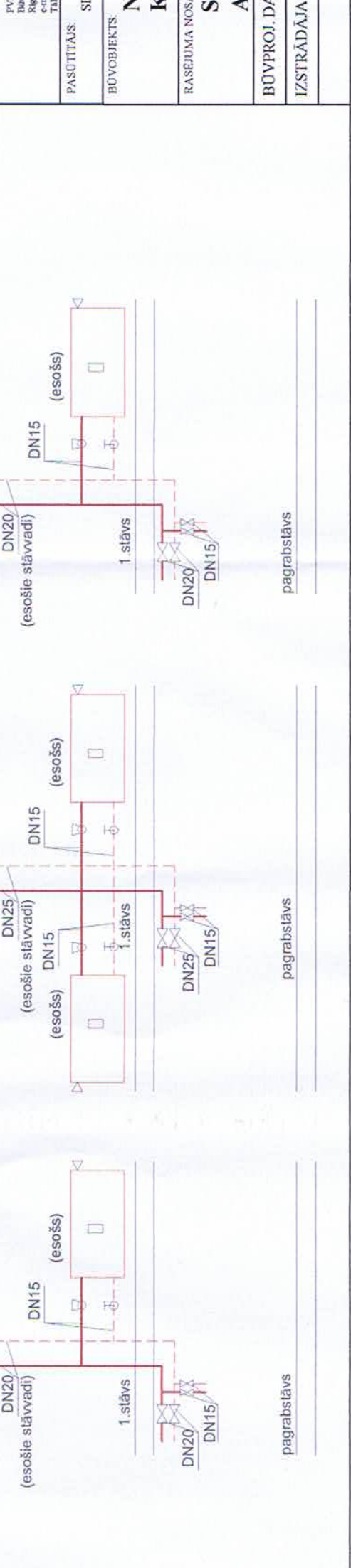
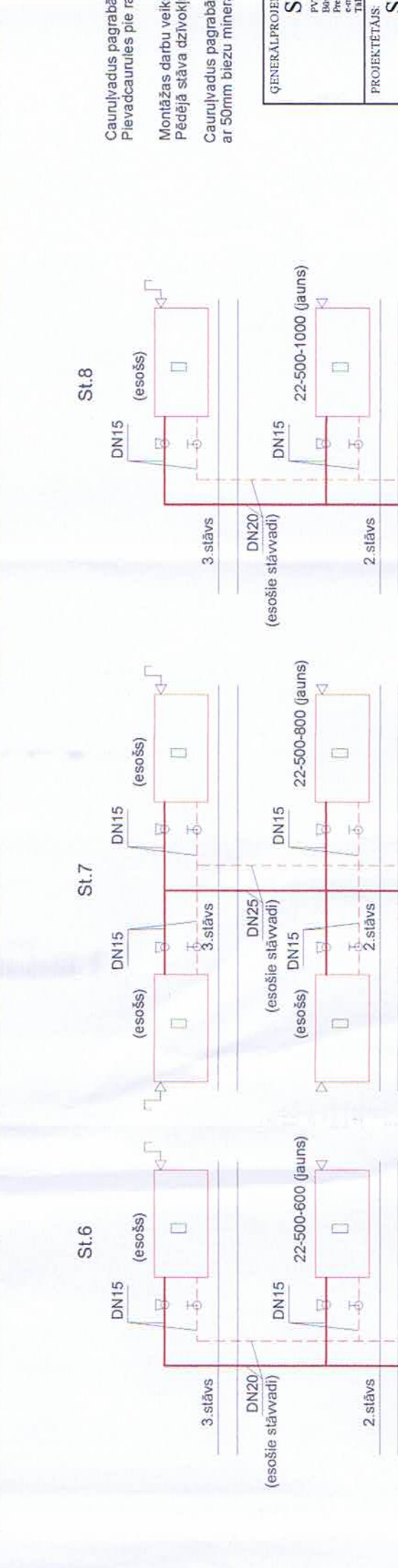
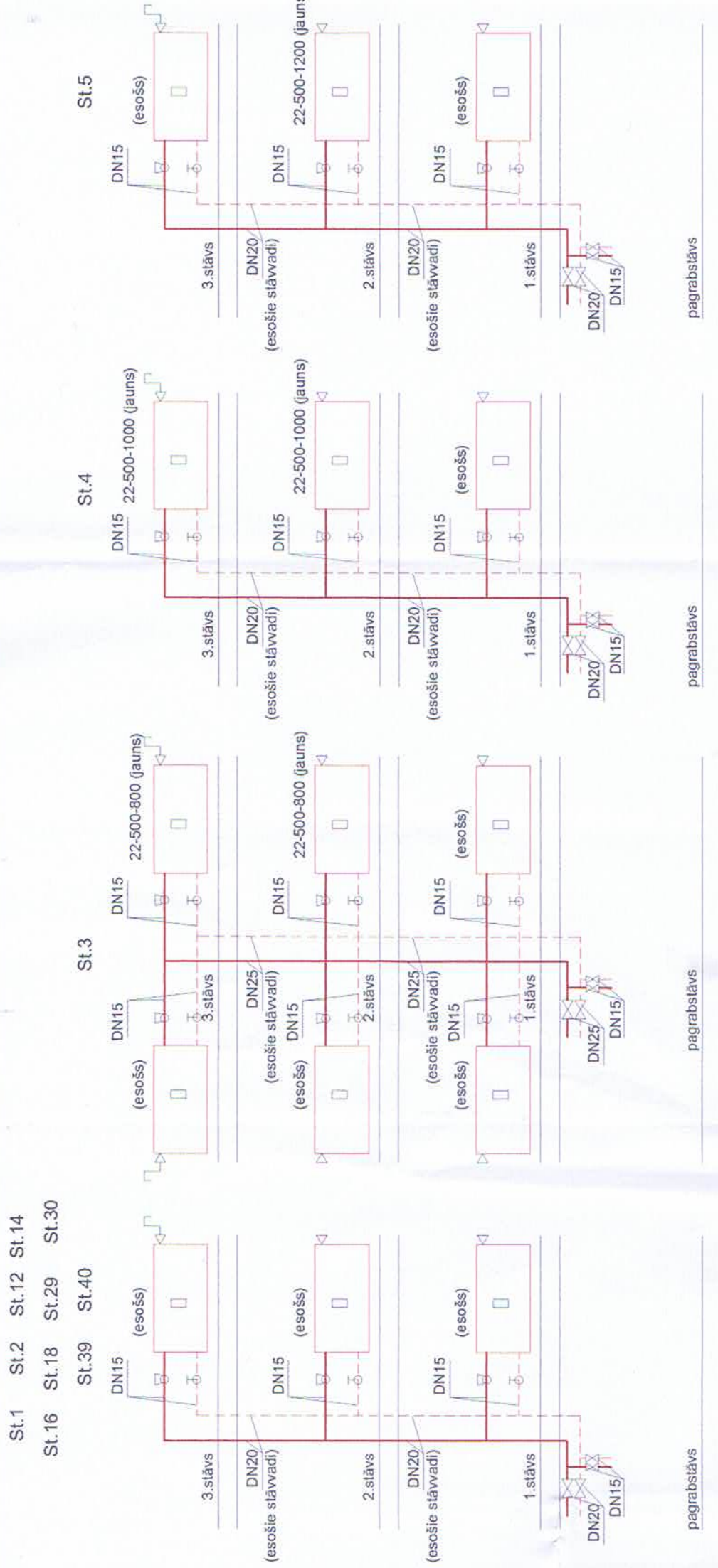

ĢENERĀLPROJEKĒTĀIS
SIA "RBD"
 P.V.N. Reģ. Nr. LV40003475577
 Ilov. Reģ. nr. 9705-R
 Preiļi, Preiļu nov., Kooperatīva iela 6, LV-5801
 e-mail: info@rbd.lv
 Tālrunis: +371 26601026

PROJEKĒTĀIS
SIA "BRD Complete"
 P.V.N. Reģ. Nr. LV40010522688
 Ilov. Reģ. nr. 10220-R
 Rīga, Senģeris Elizabetes iela 79-100, LV-1079
 e-mail: sabiedrskomplete@gmail.com
 Tālrunis: +371 26397871

PASŪTĪTĀIS: SIA „Ķekavas nami”, P.V.N. reģ. Nr. LV40003359306

BUVĒKĀRĪS:

**Nākotnes iela 8, Ķekava, LV-2123,
 Kad.nr. 80700081269001**

RĀSĒJUMA NOSAUKUMS:
**STĀVVADU SHĒMAS.
 APKURES SISTĒMA.**

LĪKUMA NR.: RBD/SL-82
MĒROGS: b.m.

DATE: 25.04.2017
STADIJA: BP
LAPA: AVK-5

| Radiatora tips | Jauda W | Plūsmas l/ist. (70/50°C) | Vārsta iestatījums |
|----------------|---------|--------------------------|--------------------|
| 22-500-600 | 640 | 28 | 3 |
| 22-500-800 | 854 | 37 | 4 |
| 22-500-1000 | 1067 | 46 | 5 |
| 22-500-1200 | 1281 | 55 | 5 |
| 22-500-1400 | 1494 | 64 | 6 |
| 22-900-1200 | 2363 | 102 | N |

Termostatisks sensors (termogalva)

No spiediena neatkarīgs dinamiskais radiatora termostatisks vārsts RA-DV DN15

Alkators ar attālināto nolasienu

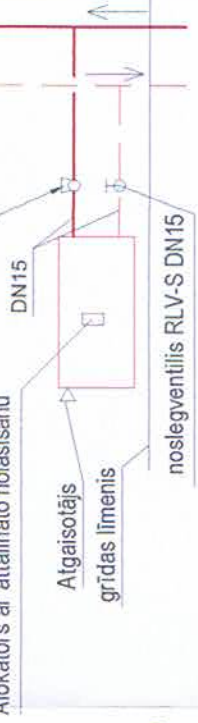

Apzīmējumi

(tips-augstums-garums)

22-500-1000

radiators ar sānu pieslēgumu

turpgaitas caurļevads

atpakaļgaitas caurļevads

Caurļevadu diametri norādīti iekšējā, kas atbilst šādām tēraudā caurulēm:

DN 15 - Ø 21.3x2.8

DN 20 - Ø 26.9x2.8

DN 25 - Ø 33.7x3.2

Caurļevadus pagrabā montē no tērauda caurulēm.

Pievadcaurules pie radiatoriem montē no tērauda caurulēm.

Montāžas darbu veikšanas gaitā nepieciešams precizēt radiatoru un stāvvadu izvietojumu telpā. Pēdējā stāva dzīvokļu radiatoriem uzstāda automātiskos atgaisotājus.

Caurļevadus pagrabā (apkures maģistrāles un stāvvadu pievadus līdz pārsegumam) jāizolē ar 50mm biezu minerālvates izolācijas čaulu ar alumīnija atstarojošo slāni ($\lambda < 0,045 \text{ W/mK}$).

ĢENERĀLPROJEKĒTĒTĀIS

SIA "RBD"

PVN Reģ. Nr. LV4003475577
 Reģ. Nr. 97053R
 Preiļi, Preiļu nov., Kooperatīva iela 6, LV-5301
 tālrunis: +371 26601056
 tālrunis: +371 26601056



PROJEKĒTĒTĀIS

SIA "BRD Complete"

PVN Reģ. Nr. LV4010452068
 Reģ. Nr. 10220R
 Rīga, Sieraļa Eizenšteina iela 79-100, LV-1079
 e-mail: sabredcomplete@gmail.com
 Tālr.: +371 26397871



PASŪTĪTĀIS:

SIA „Ķekavas nami”, PVN reģ.Nr.LV40003359306

BŪVOBĒKTS:

Nākotnes iela 8, Ķekava, LV-2123,
 Kad.nr. 80700081269001

RASEJUMA NOSAUKUMS:

STĀVVADU SHĒMAS.
 APKURES SISTĒMA.

LĪGUMNĀR:

RBD/SL-82

MEROGS:

b.m.

DATUMS:

25.04.2017

STADIJA:

BP

LAPA:

AVK-6

St.13

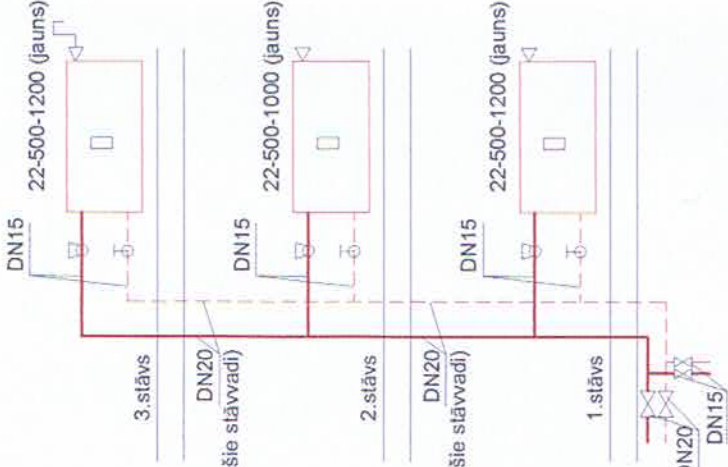

pagrabstāvs

St.11

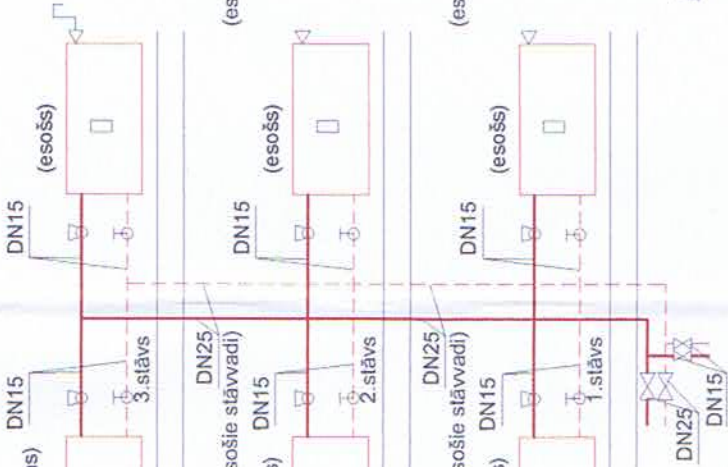

pagrabstāvs

St.10

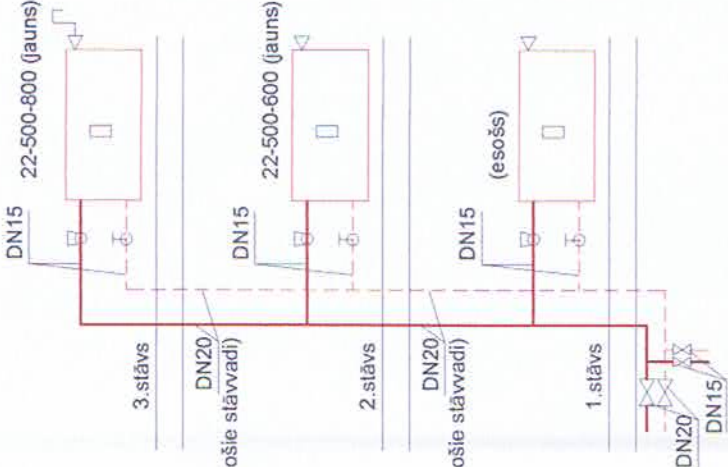

pagrabstāvs

St.9

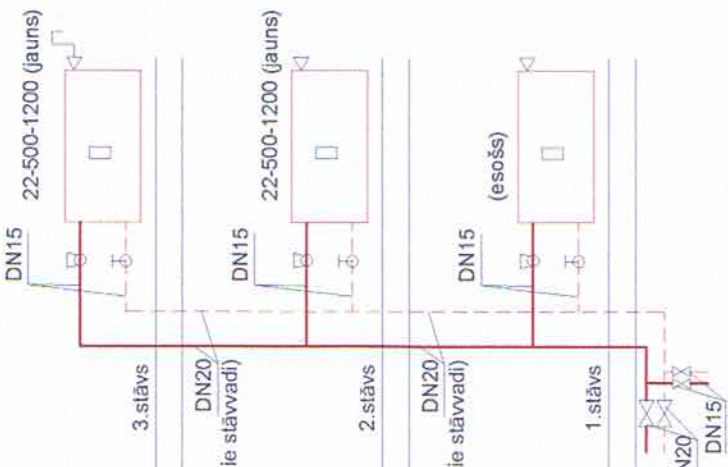

pagrabstāvs

St.19

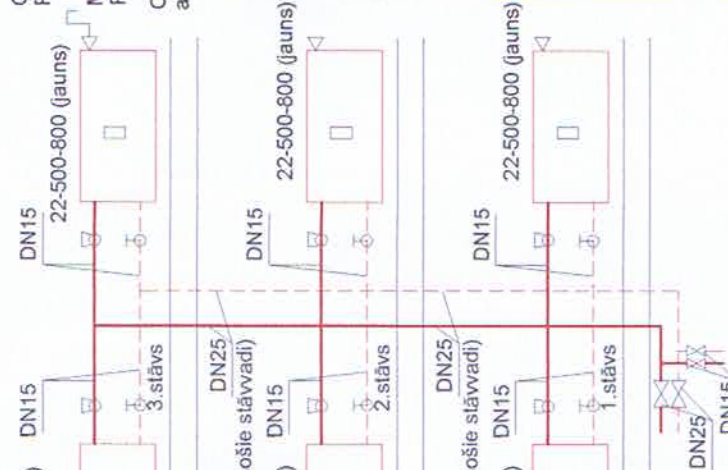

pagrabstāvs

St.17

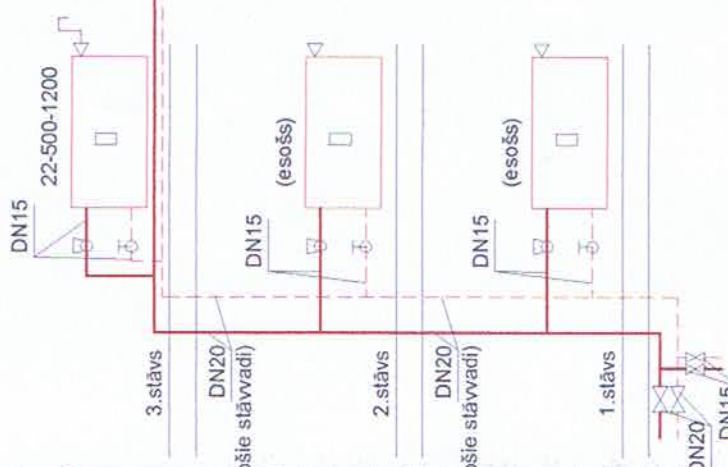

pagrabstāvs

St.15

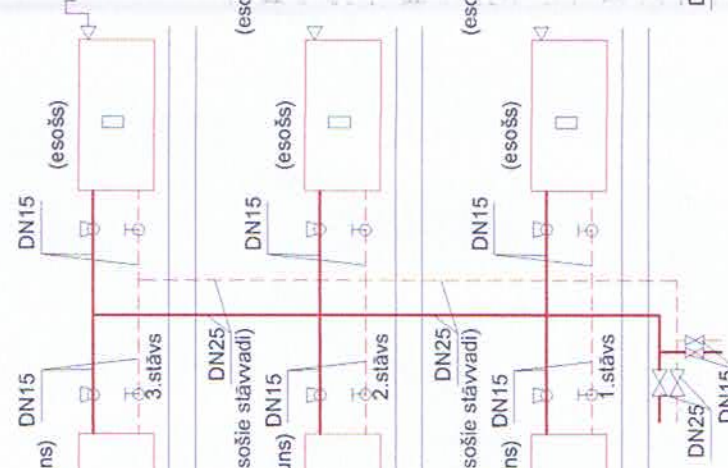

pagrabstāvs

| Radiatora tips | Jauda W | Plūsma l/st. (70/50°C) | Vārsta iestatījums |
|----------------|---------|------------------------|--------------------|
| 22-500-600 | 640 | 28 | 3 |
| 22-500-800 | 854 | 37 | 4 |
| 22-500-1000 | 1067 | 46 | 5 |
| 22-500-1200 | 1281 | 55 | 5 |
| 22-500-1400 | 1494 | 64 | 6 |
| 22-900-1200 | 2363 | 102 | N |

Termostatisks sensors (termogalva)

No spiediena neatkarīgs dinamiskais radiatora termostatisks vārsts RA-DV DN15

Alokators ar attālināto nolaišanu

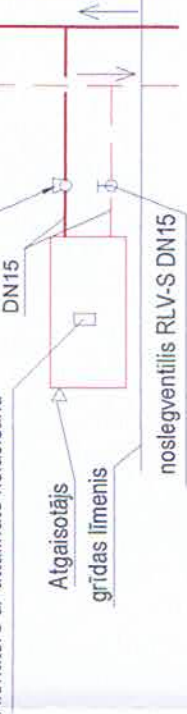

Apzīmējumi

(tips-augstums-garums)

22-500-1000

radiators ar sānu pieslēgumu

turpgaitas cauruļvads

atpakā gaitas cauruļvads

Cauruļvadu diametri norādīti iekšējā, kas atbilst šādām tērauda caurulēm:

DN 15 - Ø 21.3x2.8



DN 20 - Ø 26.9x2.8

DN 25 - Ø 33.7x3.2

Cauruļvadu pagrabā montē no tērauda caurulēm. Pievadcaurules pie radiatoriem montē no tērauda caurulēm.

Montāžas darbu veikšanas gaitā nepieciešams precīzēt radiatoru un stāvvadu izvietojumu tiepās. Pēcējā stāva dzīvokļu radiatoriem uzstāda automātiskos atgaisotājus.

Cauruļvadu pagrabā (apkures maģistrāles un stāvvadu pievadus līdz pārsegumam) jāizolē ar 50mm biezu minerālvates izolācijas čaulu ar alumīnija atstarojošo slāni ($\lambda < 0,045$ W/mK).

| | | | |
|--|---------------|---|----------------|
| GENĒRĀLPROJEKTTĒTAIS SIA "RBD" PVN Reģ. Nr. LV4010473577 Būv. Reģ. nr. 0705-R Preču Preču nov. Kooperatīva iela 6, LV-5301 e-pasts: rbdprojekti@gmail.com Tālrunis: +371 26607026 | |   | |
| PROJEKTTĒTAIS SIA "BRD Complete" PVN Reģ. Nr. LV4010432008 Būv. Reģ. nr. 10220-R Rīgas Bērģu Ezerniešu iela 79/100, LV-1079 e-pasts: siba@brdcomplete@gmail.com Tālrunis: +371 2697871 | | PASŪTĪTAIS: SIA „Ķekavas nami”, PVN reģ.Nr.LV40003359306 BUVĒJIJĒKTS: Nākotnes iela 8, Ķekava, LV-2123, Kad.nr. 80700081269001 | |
| RASEJUMA NOSAUKUMS: STĀVVADU SHĒMAS. APKURES SISTĒMA. | | LĪGUMA NR. RBD/SL-82 | MĒROGS b.m. |
| BUVPROJ. DAĻAS VAD. E. Ziemeļis | SERT. 3-00266 | DATUMS 25.04.2017 | STADIJA BP |
| IZSTRĀDĀJA | E. Ziemeļis | SERT. 3-00266 | LAPA AVK-7 |

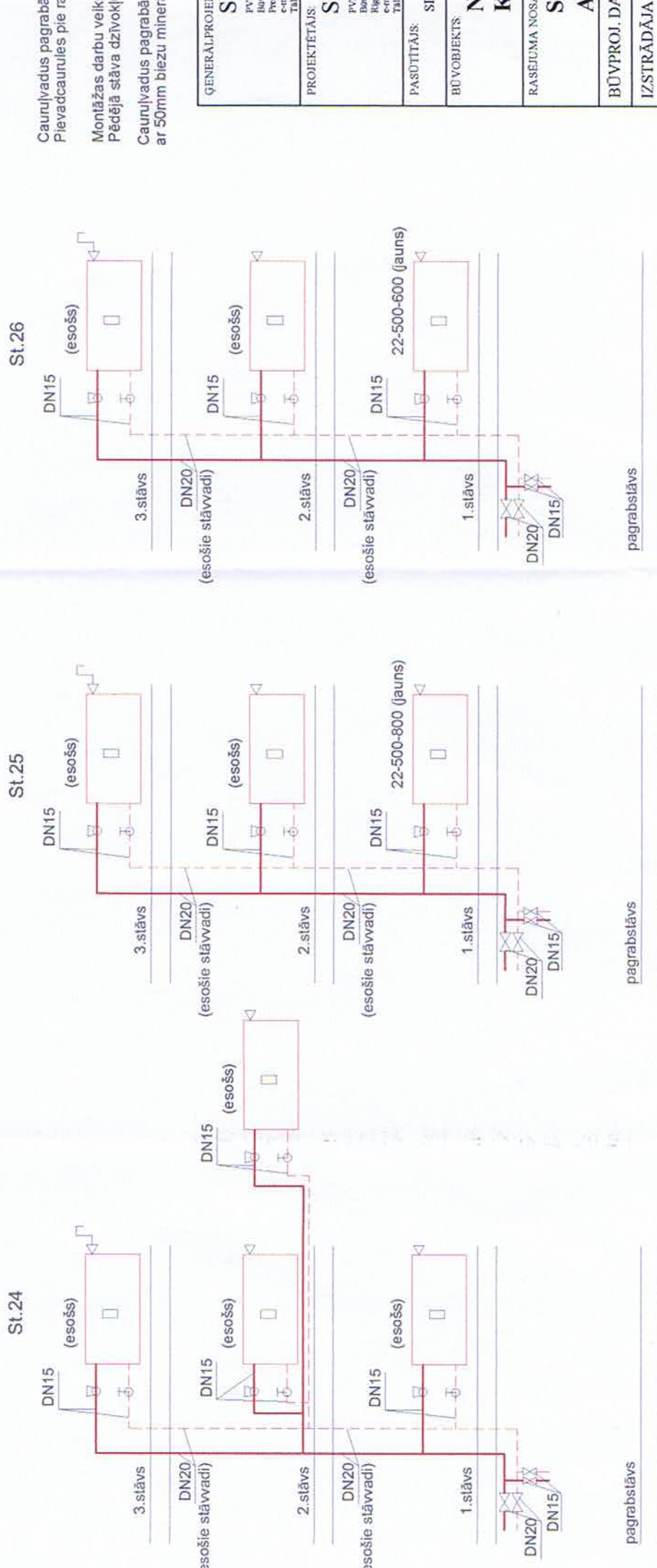
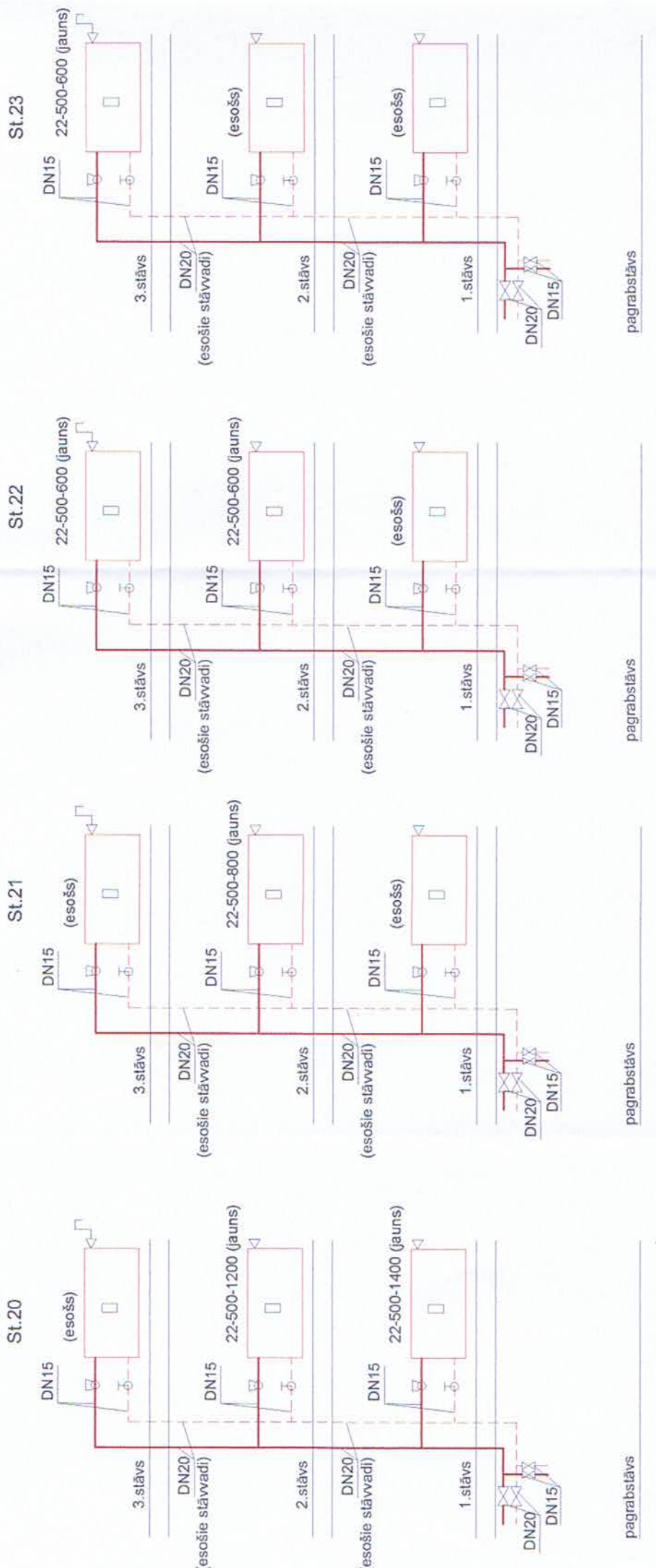

| Radiatora tips | Jauda W | Plūsma l/st. (70/50°C) | Vārsta iestatījums |
|----------------|---------|------------------------|--------------------|
| 22-500-600 | 640 | 28 | 3 |
| 22-500-800 | 854 | 37 | 4 |
| 22-500-1000 | 1067 | 46 | 5 |
| 22-500-1200 | 1281 | 55 | 5 |
| 22-500-1400 | 1494 | 64 | 6 |
| 22-900-1200 | 2363 | 102 | N |

Termostatisks sensors (termogalva)

No spiediena neatkarīgs dinamiskais radiatora termostatisks vārsts RA-DV DN15

Alokators ar attālināto nolasišanu

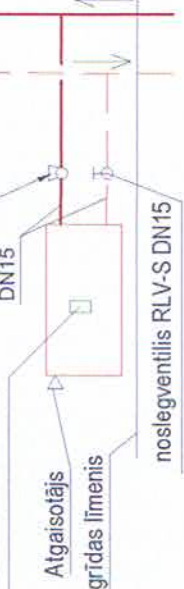

Apzīmējumi

(tips-augstums-garums)

22-500-1000

radiatora ar sānu pieslēgumu

turpgaitas cauruļvads

atpakaļgaitas cauruļvads

Cauruļvadu diametri norādīti iekšējā, kas atbilst šādām tērauda caurulēm:

DN 15 - Ø 21.3x2.8

DN 20 - Ø 26.9x2.8

DN 25 - Ø 33.7x3.2

Cauruļvadus pagrabā montē no tērauda caurulēm. Pievadcaurules pie radiatoriem montē no tērauda caurulēm.

Montāžas darbu veikšanas gaitā nepieciešams precizēt radiatoru un stāvvadu izvietojumu telpās. Pārējā stāva dzīvokļu radiatoriem uzstāda automatiskos algaisolētājus.

Cauruļvadus pagrabā (apkures maģistrāles un stāvvadu pievadus līdz pārsegumam) jāizolē ar 50mm biezu minerālvates izolācijas čaulu ar alumīnija atstarojošo slāni (λ < 0,045 W/mK).

ĢENERĀLPROJEKTIETĀJS
SIA "RBD"
 P.V.N. Reģ. Nr. LV4010343577
 Reģ. Reģ. Nr. 07034
 Peciļi, Pārroc. Kocēnu iela 6, LV-4501
 e-mail: rbdprojekti@gmail.com
 Tālrunis: +371 26601026

PROJEKTIETĀJS
SIA "BRD Complete"
 P.V.N. Reģ. Nr. LV4010352068
 Reģ. Reģ. Nr. 10204-R
 Rīga, Sērga Ezeriņa iela 99-100, LV-1079
 e-mail: sabs@brdcomplete@gmail.com
 Tālrunis: +371 26397871

PASŪTĪTAIS: SIA „Kekavas nami”, P.V.N. reģ. Nr. LV40003559306

BCVĒDĪBĒKTS:
**Nākotnes iela 8, Ķekava, LV-2123,
 Kad.nr. 80700081269001**

RASEJUMA NOSAUKUMS:
**STĀVVADU SHĒMAS.
 APKURES SISTĒMA.**

| | |
|------------|------------|
| LĪGUMA NR. | RBD/SL-82 |
| NERĒĢS | b.m. |
| DATUMS | 25.04.2017 |
| STADIJA | BP |
| LAPA | AVK-8 |

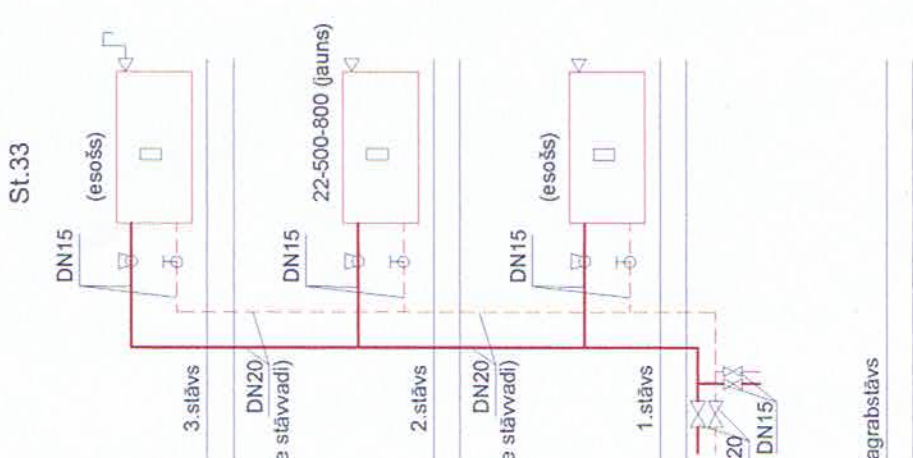
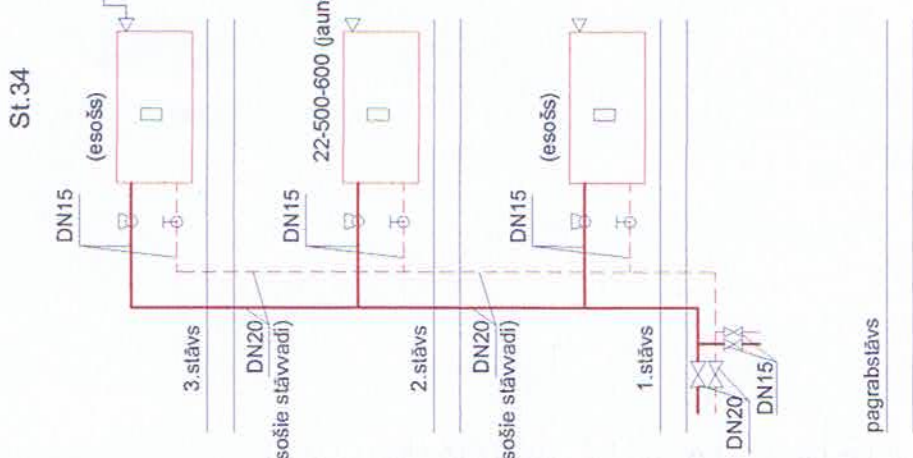
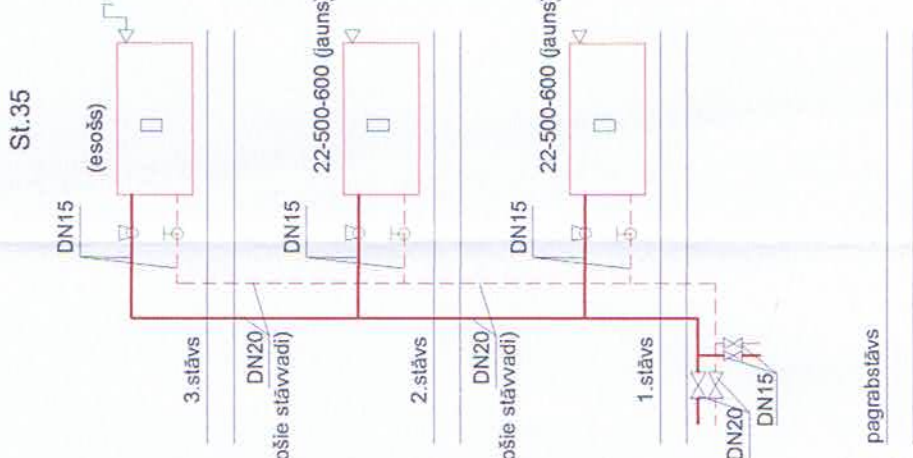
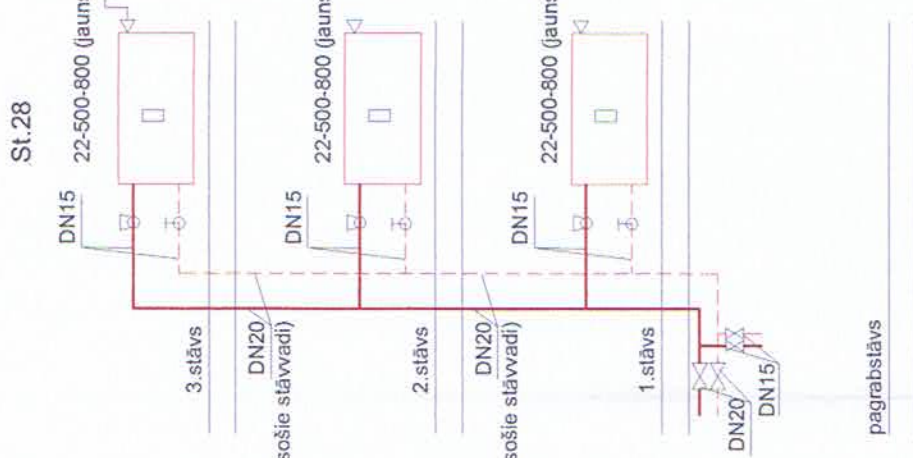
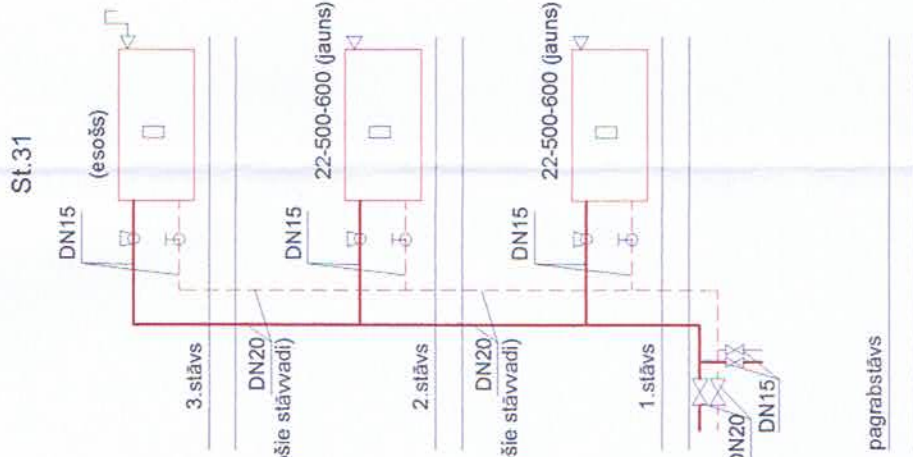
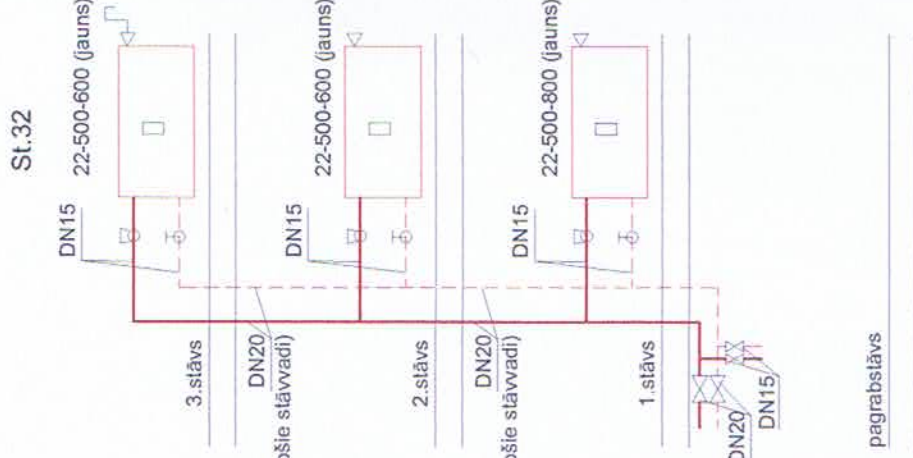

| Radiatora tips | Jauda W | Plūsma l/st. (70/50°C) | Vārsta iestatījums |
|----------------|---------|------------------------|--------------------|
| 22-500-600 | 640 | 28 | 3 |
| 22-500-800 | 854 | 37 | 4 |
| 22-500-1000 | 1067 | 46 | 5 |
| 22-500-1200 | 1281 | 55 | 5 |
| 22-500-1400 | 1494 | 64 | 6 |
| 22-900-1200 | 2363 | 102 | N |

Termostatisks sensors (termogalva)

No spiediena neatkarīgs dinamiskais radiatora termostatisks vārsts RA-DV DN15

Alokators ar attālināto nolēšanu



Apzīmējumi

- (tips-augstums-garums) 22-500-1000
- radiators ar sānu pieslēgumu
- turpgaitas caurļevads
- atpakaļgaitas caurļevads

Caurļevadu diametri norādīti iekšējā, kas atbilst šādām tērauda caurulēm:

- DN 15 - Ø 21.3x2.8
- DN 20 - Ø 26.9x2.8
- DN 25 - Ø 33.7x3.2

Caurļevadus pagrabā montē no tērauda caurulēm. Pievadcaurules pie radiatoriem montē no tērauda caurulēm.

Montāžas darbu veikšanas gaitā nepieciešams precīzēt radiatoru un stāvvadu izvietojumu tiepās. Pēdējā stāva dzīvokļu radiatoriem uzstāda automātiskos atgaisotājus.

Caurļevadus pagrabā (apkures maģistrāles un stāvvadu pievadus līdz pārsegumam) jāizolē ar 50mm biezu minerālvates izolācijas čaulu ar alumīnija atstarojošo slāni ($\lambda < 0,045$ W/mK).

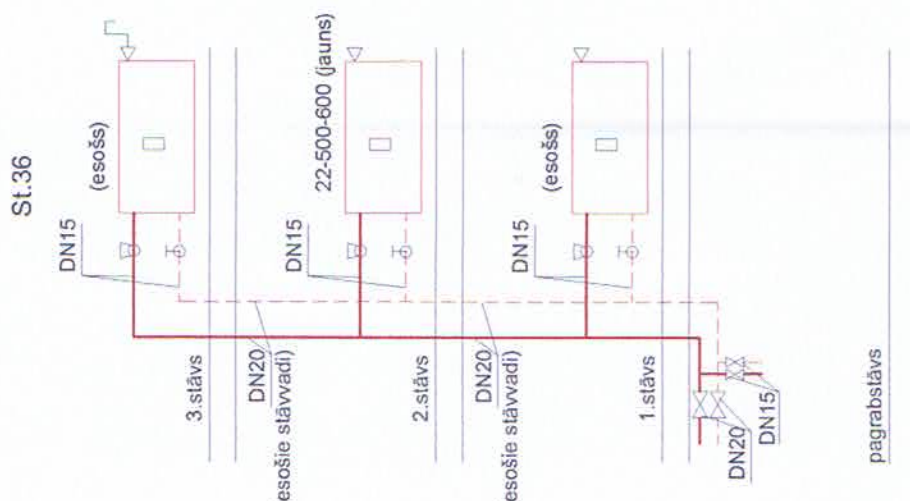
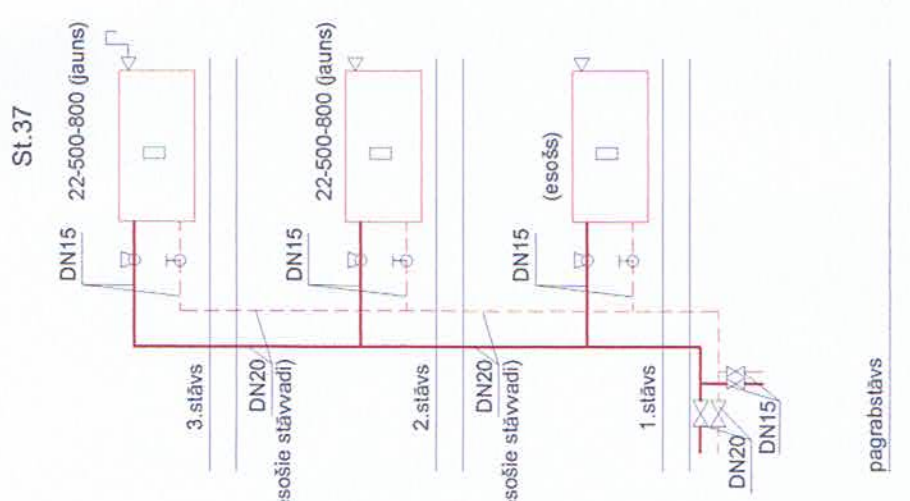
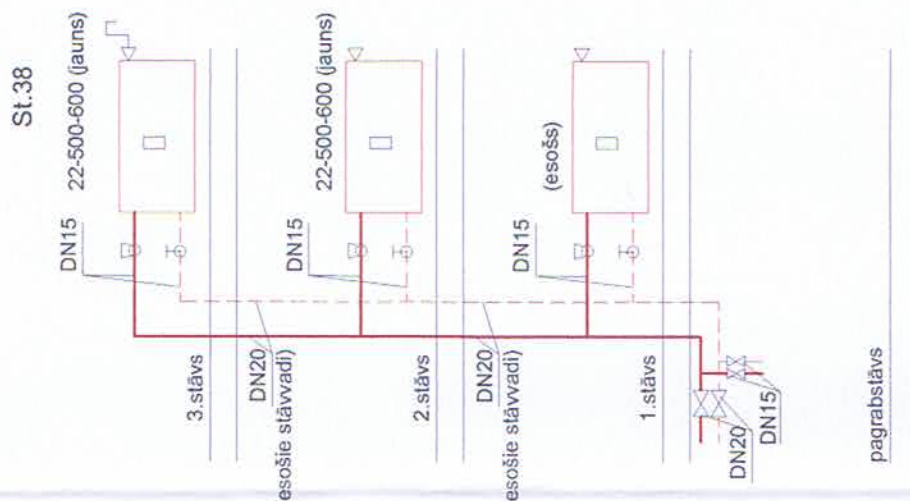

St.41; St.42; St.43; St.44; St.45

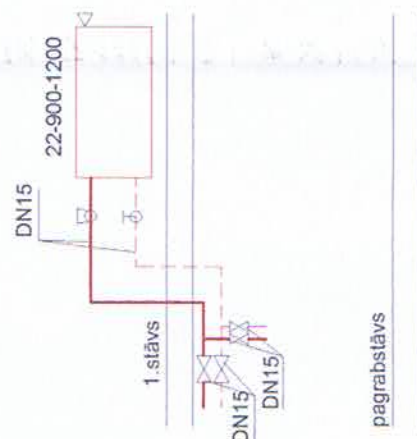

ĢENERĀLPROJEKTTĒTAIS

SIA "RBD"
 PVN Reģ. Nr. LV4010475577
 Buv. Reģ. nr. 9705-K
 Preču Preču nov. Kooperatīva iela 6, LV-5301
 e-pasts: rbdprojekti@gmail.com
 Tālrunis: +371 2661026



PROJEKTTĒTAIS

SIA "BRD Complete"
 PVN Reģ. Nr. LV401032068
 Buv. Reģ. nr. 10220-K
 Rīgas Sargu Ezeriņa iela 79/100, LV-1079
 e-pasts: subbedcomplete@gmail.com
 Tālrunis: +371 26397871



PASŪTĪTAIS

SIA „Ķekavas nami”, PVN reģ.Nr.LV40003359306

BUVOBJEKTS

**Nākotnes iela 8, Ķekava, LV-2123,
 Kad.nr. 80700081269001**

RASEJUMA NOSAUKUMS

**STĀVVADU SHĒMAS.
 APKURES SISTĒMA.**

| | |
|------------|------------|
| LĪGUMANRS: | RBD/SL-82 |
| MEROGS: | b.m. |
| DATUMS: | 25.04.2017 |
| STADIJA: | BP |
| LAPAS: | AVK-9 |

| | | | |
|---------------------|-------------|---------------|-------|
| BŪVPROJ. DAĻAS VAD. | E. Ziemeļis | SERT. 3-00266 | Zandi |
| IZSTRĀDĀJA | E. Ziemeļis | SERT. 3-00266 | Zandi |

Ārģaisa temperatūras sensors ESMT

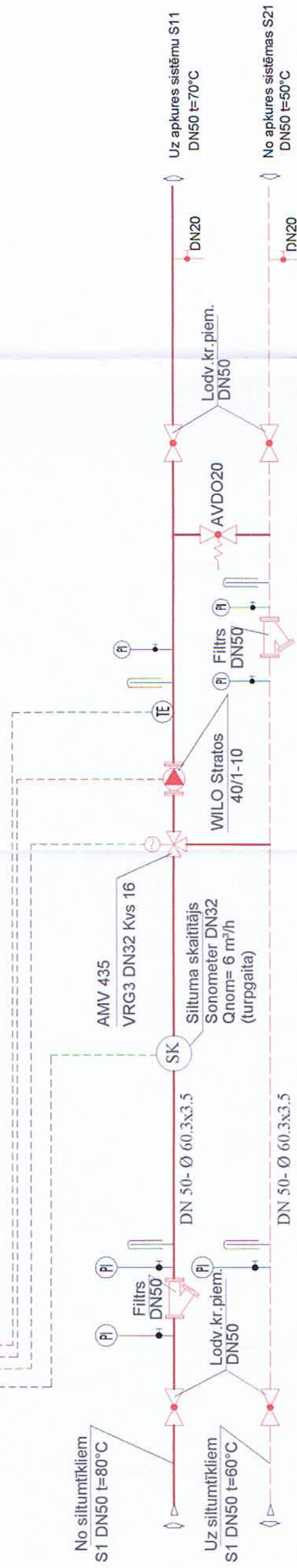
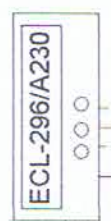

Apzīmējumi

- Cirkulācijas sūkņi
- Filtrs
- Termometrs
- Manometrs
- Lodveida ventīlis

Piezīmes

Siltummezgla izvietojumu pirms montāžas precizēt.
 Montāža tiek veikta ar tērauda caurulēm.
 Caurulvadi jāizolē ar minerālvates izolācijas čaulu ar alumīnija atstarojošo slāni.
 Atgaisošanai nepieciešamo armatūru izvietot siltummezgla augstākajos punktos un ūdens izlaidi - zemākajos. Armatūras, manometru, termometru, drošības vārstu izvietošana, kā arī iegriešanas ēkas esošajos karstā, aukstā ūdens, cirkulācijas un apkures caurulvados precizēt montāžas darbu veikšanas gaitā.
 Projektā minēto firmu izstrādājumus var aizvietot ar citu firmu izstrādājumiem, kuriem ir līdzvērtīgi tehniskie parametri un līdzvērtīga vai labāka kvalitāte un servisa nodrošinājums.

Caurulvadu diametri norādīti iekšējtie, kas atbilst šādām tērauda caurulēm:

- DN 15 - Ø 21.3x2.8
- DN 20 - Ø 26.9x2.8
- DN 25 - Ø 33.7x3.2
- DN 32 - Ø 42.3x3.2
- DN 40 - Ø 48.3x3.5
- DN 50 - Ø 60.3x3.5
- DN 65 - Ø 76.1x3
- DN 80 - Ø 88.9x3
- DN 100 - Ø 108x3

| | | | |
|---|---------------|-------------------------|-----------------|
| ĢENERĀLPROJEKTTĒTĀIS SIA "RBD" PVN Reģ. Nr. LV40103475577 Būv. Reģ. nr. 9703-R Priekš. Pils. nov., Kooperatīva iela 6, LV-5301 e-mail: projekts@rbd.lv Tālrunis: +371 26601026 | | | |
| PROJEKTTĒTĀIS SIA "BRD Complete" PVN Reģ. Nr. LV4010352068 Būv. Reģ. nr. 10220-R Rīgas, Sēviņa iestātnes iela 79-100, LV-1079 e-mail: sabiedrskomplete@gmail.com Tālrunis: +371 26397871 | | | |
| PASŪTĪTĀIS: SIA „Ķekavas nami”, PVN reģ.Nr.LV40003359306 | | | |
| BŪVOBJEKTS: Nākotnes iela 8, Ķekava, LV-2123, Kad.nr. 80700081269001 | | | |
| RASEJUMA NOSAUKUMS SILTUMMEZGLA PRINCIPĀLĀ SHĒMA. | | LĪGUMA NR. RBD/SL-82 | MĒROGOS b.m. |
| BŪVPROJ. DAĻAS VAD. E. Ziemeļis | SERT. 3-00266 | DATUMS 25.04.2017 | STADIJA BP |
| IZSTRĀDĀJA | E. Ziemeļis | SERT. 3-00266 | LAPA AVK-10 |

Pasūtītājs: SIA „Ķekavas nami”, PVN reģ.Nr.LV40003359306

Generālprojektētājs: SIA "BRD Complete"

Projektētājs: SIA "RBD"

Objekts: Nākotnes iela 8, Ķekava, LV-2123, Kad.nr. 80700081269001

Materiālu un iekārtu specifikācija

| Poz. | Apzīmējums | Nosaukums | Mērv. | Skaitis | Piezīme |
|------|--------------------------------|---|--------|---------|---------|
| | | Ēkas radiatoru apkures sistēma | | | |
| 1 | 22-500-1000 | Tērauda radiators, tips - ar sānu pieslēgumu, komplektā - korķis, atgaisošanas ventilis, stiprinājumi | kompl. | 4 | Purmo |
| 2 | 22-500-1200 | Tērauda radiators, tips - ar sānu pieslēgumu, komplektā - korķis, atgaisošanas ventilis, stiprinājumi | kompl. | 6 | Purmo |
| 3 | 22-500-1400 | Tērauda radiators, tips - ar sānu pieslēgumu, komplektā - korķis, atgaisošanas ventilis, stiprinājumi | kompl. | 1 | Purmo |
| 4 | 22-500-600 | Tērauda radiators, tips - ar sānu pieslēgumu, komplektā - korķis, atgaisošanas ventilis, stiprinājumi | kompl. | 18 | Purmo |
| 5 | 22-500-800 | Tērauda radiators, tips - ar sānu pieslēgumu, komplektā - korķis, atgaisošanas ventilis, stiprinājumi | kompl. | 21 | Purmo |
| 6 | 22-900-1200 | Tērauda radiators, tips - ar sānu pieslēgumu, komplektā - korķis, atgaisošanas ventilis, stiprinājumi | kompl. | 5 | Purmo |
| 7 | RLV-S DN15 | Noslēgventilis | kompl. | 142 | Danfoss |
| 8 | RA-DV DN15 | No spiediena neatkarīgs dinamiskais radiatora termostatiskais vārsts RA-DV DN15 | kompl. | 142 | Danfoss |
| 9 | | Termostatiskais sensors (termogalva) ar ieregulējumu ne zemāk par 16°C (RAS - C5015) | gab. | 142 | Danfoss |
| 10 | | Automātiskais atgaisotājs (pēdējā stāva radiatoriem) | gab. | 46 | |
| 11 | | Alokators ar attālināto nolasīšanu | kompl. | 137 | |
| 12 | DN15 | Noslēgventilis | kompl. | 110 | |
| 13 | DN20 | Noslēgventilis | kompl. | 80 | |
| 14 | DN25 | Noslēgventilis | kompl. | 10 | |
| 15 | DN 15 - Ø 21.3x2.8 | Tērauda caurule | m | 350 | |
| 16 | DN 20 - Ø 26.9x2.8 | Tērauda caurule | m | 600 | |
| 17 | DN 25 - Ø 33.7x3.2 | Tērauda caurule | m | 180 | |
| 18 | DN 32- Ø 42.3x3.2 | Tērauda caurule | m | 90 | |
| 19 | DN 40- Ø 48.3x3.5 | Tērauda caurule | m | 100 | |
| 20 | DN 50- Ø 60.3x3.5 | Tērauda caurule | m | 20 | |
| 21 | Ø21; ($\lambda < 0,045$ W/mK) | Minerālvates izolācijas čaula, ar alum. atstarojošo slāni; s=50mm | m | 50 | Paroc |
| 22 | Ø27; ($\lambda < 0,045$ W/mK) | Minerālvates izolācijas čaula, ar alum. atstarojošo slāni; s=50mm | m | 600 | Paroc |
| 23 | Ø34; ($\lambda < 0,045$ W/mK) | Minerālvates izolācijas čaula, ar alum. atstarojošo slāni; s=50mm | m | 180 | Paroc |
| 24 | Ø42; ($\lambda < 0,045$ W/mK) | Minerālvates izolācijas čaula, ar alum. atstarojošo slāni; s=50mm | m | 90 | Paroc |
| 25 | Ø48; ($\lambda < 0,045$ W/mK) | Minerālvates izolācijas čaula, ar alum. atstarojošo slāni; s=50mm | m | 100 | Paroc |
| 26 | Ø60; ($\lambda < 0,045$ W/mK) | Minerālvates izolācijas čaula, ar alum. atstarojošo slāni; s=50mm | m | 20 | Paroc |
| 27 | | Izolācijas montāžas palīgmateriāli | kompl. | 1 | |
| 28 | | Cauruļu veidgabali, stiprinājumi, saskrūves u.c. palīgmateriāli | kompl. | 1 | |
| | | Siltummezgls | | | |
| 29 | Stratos 40/1-10 | Apkures sistēmas cirkulācijas sūkņis ar el. vadību. | kompl. | 1 | WILO |
| 30 | Qnom=6 m3/st.; DN32 | Karstā ūdens skaitītājs | kompl. | 1 | Danfoss |
| 31 | AVDO 20 | Pārspiediena vārsts | kompl. | 1 | |
| 32 | ECL-296/A230 | Vadības bloks ar programmas karti | kompl. | 1 | Danfoss |
| 33 | | El. Sadales skapis | kompl. | 1 | |
| 34 | ESMT | Ārgaisa temperatūras sensors | gab. | 1 | Danfoss |
| 35 | ESM-11 | Ūdens temperatūras sensors | gab. | 1 | Danfoss |
| 36 | VRG3 DN32 Kvs 16 | Regulēšanas trejgaitas vārsts | kompl. | 1 | Danfoss |
| 37 | AMV 435 | Vārsta izpildmehānisms | kompl. | 1 | Danfoss |
| 38 | DN50 | Filtrs | gab. | 2 | |
| 39 | DN 20 | Lodveida ventilis | gab. | 2 | |
| 40 | DN 50; PN16 | Lodveida ventilis ar metināmiem galiem | gab. | 4 | |
| 41 | 0-16 bar | Manometrs | gab. | 6 | |
| 42 | 0-100 C | Termometrs | gab. | 4 | |

| <i>Poz.</i> | <i>Apzīmējums</i> | <i>Nosaukums</i> | <i>Mērv.</i> | <i>Skaitis</i> | <i>Piezīme</i> |
|-------------|--------------------|---|--------------|----------------|----------------|
| 43 | DN 20 - Ø 26.9x2.8 | Tērauda caurule (melnā) | m | 2 | |
| 44 | DN 32- Ø 42.3x3.2 | Tērauda caurule (melnā) | m | 2 | |
| 45 | DN 50- Ø 60.3x3.5 | Tērauda caurule (melnā) | m | 12 | |
| 46 | Ø 27 | Minerālvates izolācijas čaula, ar alum. atstarojošo slāni; s=30mm | m | 2 | Paroc |
| 47 | Ø 42 | Minerālvates izolācijas čaula, ar alum. atstarojošo slāni; s=30mm | m | 2 | Paroc |
| 48 | Ø 60 | Minerālvates izolācijas čaula, ar alum. atstarojošo slāni; s=50mm | m | 12 | Paroc |
| 49 | | Profils 50x50x3 | m | 12 | |
| 50 | | Kabelis | m | 30 | |
| 51 | | Izolācijas montāžas palīgmateriāli | kompl. | 1 | |
| 52 | | Cauruļu veidgabali, stiprinājumi, saskrūves u.c. palīgmateriāli | kompl. | 1 | |
| 53 | | Marķēšanas materiāli | kompl. | 1 | |
| 54 | | Cauruļvadu hidrauliskā pārbaude | kompl. | 1 | |
| 55 | | Sistēmas ieregulēšanas un balansēšanas darbi | kompl. | 1 | |
| 56 | | Elektromontāžas darbi siltummezgla iekārtu pieslēgšanai | kompl. | 1 | |
| 57 | | Esošā siltummezgla demontāžas darbi | kompl. | 1 | |

**LSGŪTIS**

Latvijas Siltuma, gāzes un ūdens tehnoloģijas inženieru savienība

Stirnu iela 34, Rīga, LV-1084, tālr. 67596849, mob.26636264, e-pasts: info@lsgutis.lv
Vienotais reģistrācijas Nr. 40008003039, AS SEB Latvijas Unibanka
Konta Nr. LV18UNLA 0001 0007 0078 7, kods UNLALV2X

LĒMUMS

R ī g ā

22.07.2016. Nr. 0104/16/SF

Edgars Ziemelis**Adrese:** Jūrmalas gatve 47-1,
Rīga, LV-1067**Par būvprakses sertifikāta
darbības sfēras aktualizēšanu**

Saskaņā ar Ministru kabineta 2014.gada 7.oktobra noteikumu Nr.610 „Būvspeciālistu kompetences novērtēšanas un patstāvīgās prakses uzraudzības noteikumi” (turpmāk – noteikumi) 8.punkta prasībām un pamatojoties uz noteikumu 22.punktu, būvspeciālistam Edgaram Ziemeļim 30.06.2015. piešķirta darbības sfēra Nr.05-50-00029 siltumapgādes, ventilācijas, rekuperācijas un aukstumapgādes sistēmu projektēšana.

Atbilstoši noteikumu 61.punktam, kurā noteikts, ka kompetences pārbaudes iestāde līdz 2016.gada 31.decembrim pieņem lēmumu par laikposmā no 2014.gada 15.oktobra līdz 2016.gada 30.aprīlim piešķirtajos un saskaņā ar noteikumu 54.punktu pārreģistrētajos būvprakses sertifikātos norādīto darbības sfēru aktualizēšanu atbilstoši noteikumu 2.¹ pielikumam (2016.gada 12.janvāra noteikumu grozījumi),

nolēmu:

aktualizēt **Edgara Ziemeļa**, personas kods 240977-12705, būvprakses sertifikātā **Nr.3-00266** norādīto darbības sfēru Nr. 05-50-00029 siltumapgādes, ventilācijas, rekuperācijas un aukstumapgādes sistēmu projektēšana uz darbības sfēru:

**Nr. 05-50-00171 siltumapgādes, ventilācijas un gaisa kondicionēšanas sistēmu
projektēšana**

Būvspeciālista sertifikāta aktuālā informācija pieejama Būvniecības informācijas sistēmas tīmekļa vietnē https://bis.gov.lv/bisp/lv/specialist_certificates.

LSGŪTIS Būvniecības speciālistu
Sertificēšanas centra vadītājs

Dainis Ģeģers

LĪGUMS Nr. RBD/AL-04

Sadarbības līgums

Rīgā,

2014. gada 06. janvārī

SIA "RBD", Reģ.Nr.: LV40103475577, turpmāk tekstā saukts "Pasūtītājs", tā valdes locekļa **Ronalds Stālmaņa** personā, kurš rīkojas uz statūtu pamata, no vienas puses,

un

SIA "BRD Complete", Reģ.Nr.: LV40103522068, turpmāk tekstā saukts "Izpildītājs", tās valdes locekles **Baibas Stālmanes** personā, no otras puses, abas kopā un katras atsevišķi turpmāk tekstā sauktas "Puses" vai "Līgumslēdzējpusēs", noslēdz šādu līgumu.

1. Līguma priekšmets

1.1. Saskaņā ar šo Līgumu (turpmāk tekstā "Līgums") Izpildītājs piekrīt un apņemas saskaņā ar Pasūtītāja mutiski dotu uzdevumu, savlaicīgi, augstā kvalitātē veikt projektēšanas, arhitektūras, inženierpakalpojumu (siltuma, gāzes, ventilācijas tehnoloģijas) darbu pakalpojumus un sniegt konsultācijas Pasūtītājam šo sadaļu projektu sakarā.

2. Pušu tiesības un pienākumi

- 2.1. Izpildītājs apliecina, ka tam ir minēto darbu veikšanai nepieciešamās zināšanas, pieredze un formālās atļaujas un ir specializējies veikt darbus Līguma ietvaros.
- 2.2. Pasūtītāja ir tiesības atteikties pieņemt darbus, ja Izpildītājs darbus izpildījis nekvalitatīvi vai neizpildījis pilnā apjomā, vai neizpildījis citu šī Līguma saistību.
- 2.3. Pasūtītājs samaksā Izpildītājam atlīdzību par padarīto darbu šajā līgumā noteiktajā termiņā, kārtībā un apmēros.
- 2.4. Puses apņemas piedalīties ik nedēļas sapulcēs, ja nepieciešams, kur precizējami veicamie Darbi.

3. Termiņi

- 3.1. Līgums tiek noslēgts un nenoteiktu laiku;
- 3.2. Izpildītājs apņemas katru atsevišķo darbu veikt termiņā, par kuru puses vienojas mutiski.

4. Cena un maksājuma nosacījumi

- 4.1. Apmaksa par veiktajiem darbiem tiek veikta saskaņā ar vienošanos.
- 4.2. Ja darbu izpildes laikā Izpildītājam tiek uzdoti papildus darbi, Puses paraksta jaunu vienošanos, kur tiek atrunāti termiņi, apjomi, izcenojumi un apmaksas nosacījumi.

5. Izmaiņas

5.1. Visas izmaiņas, kas groza šī līguma nosacījumus, tai skaitā darbu izpildes termiņus un/vai cenu, ir jānoformē rakstiski, kas pēc to abpusējas parakstīšanas kļūst par šī līguma neatņemamu sastāvdaļu.

6. Komunikācija

6.1. Darbu apjomu un kvalitātes nosacījumi tiek precizēti pirms katra konkrētā darba uzdevuma uzsākšanas.

Pasūtītājs:

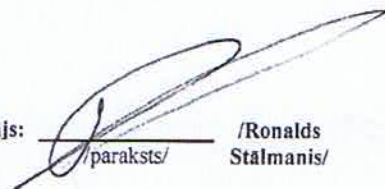

/paraksts/

/Ronalds
Stālmanis/

Izpildītājs:

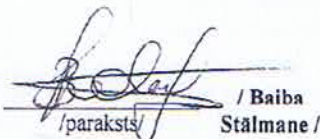

/paraksts/

/Baiba
Stālmane /

6.2. Ikdienas komunikācija tiek veikta interneta vidē, izmantojot telekomunikāciju pakalpojumus vai ja nepieciešamas, organizējot darba sapulces, par ko vienu dienu iepriekš veicams paziņojums abām līgumslēdzēju pusēm.

7. Nodokļi un nodevas

7.1. Jebkuri nodokļi, reģistrāciju apmaksas, nodevas, sociālās nodrošināšanas maksājumi vai arī saistības, kas uzliktas Izpildītājam vai tā darbiniekiem, kas attiecas uz šī līguma darbiem, jāveic Izpildītājam.

8. Līguma attiecību pārtraukšana

- 8.1. Ja viena vai otra līgumslēdzēja puse pilnīgi vai daļēji nevar izpildīt savas saistības tādu apstākļu dēļ, kurus izraisījušas jebkāda veida dabas stihijas, militārās akcijas, blokādes vai citi nepārvaramās varas apstākļi, jebkurai Pusei ir tiesības lauzt šo līgumu, par to rakstiski paziņojot otrai pusei.
- 8.2. Ja Izpildītājs neievēro termiņus, neizpilda kādu no šī līguma prasībām vai Pasūtītāja norādījumiem, kas saistīti ar Darbu izpildi, neievēro noteiktās kvalitātes prasības Pasūtītājs ir tiesīga pārtraukt šī līguma darbību vismaz 5 (piecas) darba dienas par to iepriekš informējot Izpildītāju.
- 8.3. Ja pasūtītājs izvirza nepamatotas un neizpildāmas prasības darbu izpildei, Izpildītājs ir tiesīgs pārtraukt šī līguma darbību vismaz 5 (piecas) darba dienas iepriekš par to iepriekš rakstiski informējot Pasūtītāju.
- 8.4. Šis līgums var tikt izbeigts pirms termiņa arī saskaņā ar abpusēju rakstisku vienošanos,

9. Citi noteikumi

- 9.1. Visi šī līguma un tā pielikumu noteikumi atzīstami par konfidenciāliem. Izpildītājs nav tiesīgs izpaust jebkurai trešajai personai šī līguma un tā pielikumu noteikumus, kā arī citu informāciju, kas tam kļuvusi zināma vai tikusi sagatavota sakarā ar šī līguma noslēgšanu un izpildi, izņemot likumā paredzētos gadījumus.
- 9.2. Jebkurš strīds, kas izriet no šī līguma vai ar to sakarā, ieskaitot jautājumus par tā pastāvēšanu, derīgumu vai izbeigšanu, ir jārisina saskaņā ar Latvijas Republikas likumdošanu.
- 9.3. Šis līgums ir sagatavots un parakstīts divos autentiskos eksemplāros, latviešu valodā pa vienam katrai līgumslēdzējai pusei.

10. Pušu rekvizīti un paraksti

Pasūtītājs: SIA "RBD"

LV40103475577

Jur.adrese: Kooperatīva iela 6,
Preiļi, Preiļu nov., LV-5301

A/S "Swedbanka

LV09HABA0551032720865

HABALV22

Izpildītājs: SIA "BRD Complete"

LV40103522068

Jur.adrese: S.Eizenšteina iela 79-100,
Rīga, LV-1079

A/S "Swedbanka"

LV70HABA0551032904746

HABALV22

Pasūtītājs:

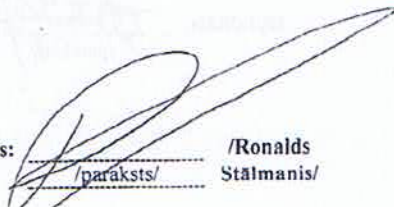

/Ronalds
Stālmanis/

Izpildītājs:

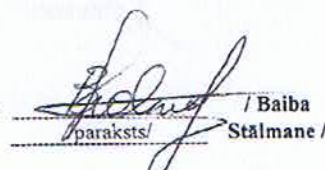

/Baiba
Stālmane/

VIENNA INSURANCE GROUP
**Profesionālās darbības civiltiesiskās atbildības apdrošināšanas
POLISE**
Sērija 7052
Nr. 007206

| | | | |
|------------------------|---|----------------|-------|
| Apdrošinājumaņēmējs | SIA "RBD" | | |
| Apdr.ņēmēja adrese | KOOPERATĪVĀ IELA 6, Preiļu novads, PREIĻI | LV | 5301 |
| Reģ. Nr./Personas kods | 40103475577 | Tālr. 26601026 | Fakss |
| Apdrošinātais | SIA "RBD" | | |
| Apdrošinātā adrese | KOOPERATĪVĀ IELA 6, Preiļu novads, PREIĻI | LV | 5301 |
| Reģ. Nr./Personas kods | 40103475577 | Tālr. 26601026 | Fakss |

Apdrošināšanas līgumu ir noslēgts saskaņā ar "Baltikums Vienna Insurance Group" AAS 2009. gada 21. jūlija "Profesionālās darbības civiltiesiskās atbildības apdrošināšanas noteikumiem" Nr.13-2/09. Apdrošināšanas polise pielikumā ir apdrošināšanas pieteikums, kas ir apdrošināšanas līguma neatņemama sastāvdaļa.

Līgums noslēgts (valūtā): EUR
Apmaksas veids: Ar pārskaitījumu

| | |
|-----------------------------|--|
| Apdrošinātais objekts | Apdrošinātā profesionālā civiltiesiskā atbildība par būvspeciālistu, norādīto Profesionālās darbības civiltiesiskās atbildības apdrošināšanas Pieteikuma Nr.007206 V. daļā, - būvprojekta vadītāja, arhitekta un projektētāja darbības vai bezdarbības rezultātā radītiem zaudējumiem, kas nodarīti citiem būvniecības dalībniekiem un trešajai personai sakarā ar kaitējumu tās veselībai, dzīvībai vai mantai, kā arī vidē nodarīto kaitējumu, veicot profesionālo darbu saskaņā ar noslēgtajiem līgumiem. |
| Polises darbības teritorija | Latvijas Republika. |

| Apdrošinātie riski | Atbildības limits | Atbildības limits par vienu apdrošināšanas gadījumu |
|--|---|---|
| Zaudējumi būvniecības dalībniekiem un trešajai personai, sakarā ar kaitējumiem tās veselībai, dzīvībai | EUR 50 000.00 | EUR 15 000.00 |
| Zaudējumi būvniecības dalībniekiem un trešajai personai, sakarā ar kaitējumiem tās mantai | EUR 50 000.00 | EUR 15 000.00 |
| Vidēi nodarītais kaitējums | EUR 12 500.00 | EUR 3 750.00 |
| Kopējais atbildības limits | EUR 50000.00 (piecdesmit tūkstoši eiro 00 centi) | |
| Pašrisks | EUR 350.00 | |
| Apdrošināšanas prēmija | EUR 150.00 (viens simts piecdesmit eiro 00 centi) | |
| Prēmijas apmaksas termiņš | EUR 150.00 (viens simts piecdesmit eiro 00 centi) līdz 08.09.2016 | |
| Īpašie nosacījumi | <ol style="list-style-type: none"> 1. Apdrošināšanas polise ir spēka, ja apdrošināšanas prēmija ir samaksāta polisē norādītajos termiņos un apmērā. 2. Pašrisks tiek piemērots par katru apdrošināšanas gadījumu. 3. Par apdrošināšanas gadījumu tiek uzskatīta Apdrošinātā atbildības fakta noteikšana saskaņā ar LR spēkā esošo likumdošanu apdrošināšanas atbildība tiek izmaksāta, pamatojoties uz LR tiesas vai attiecīgu valsts institūciju lēmumiem. 4. Būvniecības objektiem ir jābūt apsargātiem un nožogotiem. 5. Apdrošināšanasņēmējs apliecina, ka uz polises parakstīšanas brīdi nebija saņemtas nekādas pretenzijas par nodarītajiem zaudējumiem trešajam personām un citiem būvniecības dalībniekiem. | |

Apdrošināšanas līguma darbības termiņš no 2016. gada 08. septembra līdz 2017. gada 07. septembrim
Retroaktīvais datums 2016. gada 01. maijs
Izdošanas vieta Preiļi Izdošanas datums 2016. gada 08. septembris Aģents ANTONINA KUZNECOVA

Ar apdrošināšanas noteikumiem iepazīšos un tiem piekrišu.

 RONALDS STAHLMAIERIS
 Apdrošinājumaņēmējs (PĀRAKSTS)

Z.V.

 ANTONINA KUZNECOVA
 Apdrošinātājs (PĀRAKSTS)

Z.V.

Tiklīdz tas kļūvis iespējams, jāpaziņo Apdrošinātājam par apdrošināšanas gadījuma iestāšanos, Rīgā, Ūdens ielā 12-103, LV-1007, tālr. (+371) 67807466 (darba dienās plkst. 8.00-17.30), fakss 67807460 (diennakts)

"Baltikums Vienna Insurance Group" AAS

 Reģ. Nr. LV40003387032, adrese: Ūdens iela 12 - 115, Rīga, LV-1007, Latvija, tālrunis: 80002001
 tālrunis: (+371) 67807455, fakss: (+371) 67165310, e-pasts: baltikums@baltikums.lv, www.baltikums.lv

PIELIKUMS Nr.1 POLISEI SĒRIJA 7052 NR.007206

Preiji, 2016.gada 15.novembris

| | |
|---|---|
| <i>Apdrošinājuma ņēmējs</i> | SIA RBD, reģ.nr. 40103475577 |
| <i>Apdrošinātais objekts</i> | Apdrošinātā profesionālā civiltiesiskā atbildība par būvspeciālistu, norādīto Profesionālas darbības civiltiesiskās atbildības apdrošināšanas Pieteikuma Nr.007206 V. daļā, - būvprojekta vadītāja, arhitekta un projektētāja darbības vai bezdarbības rezultātā radītiem zaudējumiem, kas nodarīti citiem būvniecības dalībniekiem un trešajai personai sakarā ar kaitējumu tās veselībai, dzīvībai vai mantai, kā arī videi nodarīto kaitējumu, veicot profesionālo darbību saskaņā ar noslēgtajiem līgumiem. |
| <i>Polises darbības teritorija</i> | Latvijas Republika |
| <i>Apdrošināšanas līguma darbības termiņš</i> | No 2016.gada 08.septembra līdz 2017.gada 07.septembrim |

Apdrošināšanas segumā tiek iekļauti sekojošie SIA RBD pilsaistīti būvspeciālisti:

Anita Zariņa, Arhitekta prakse, sertifikāta numurs 10-0578;
Edgars Ziemelis, Siltumapgādes, ventilācijas, rekuperācijas un aukstumapgādes sistēmu projektēšana; Siltumapgādes, ventilācijas un gaisa kondicionēšanas sistēmu projektēšana, sertifikāta numurs 3-00266;
Natālija Kosolapova, Ūdensapgādes un kanalizācijas sistēmu, ieskaitot ugunsdzēsības sistēmas, projektēšana, sertifikāta numurs 3-00950.

Apdrošinājuma ņēmējs:

Rohāds Stalmanis



Apdrošinātāja pārstāvis:

Antoņina Kuzņecova

